

DOSSIER DE PRENSA

9 DE FEBRERO DE 2010

**DELEGACIÓN DE COMUNICACIÓN
GABINETE DE PRENSA**

Tlf.: 956 84 61 73

E-mail: gabineteprensa@aytorota.es

Provincia

Mata a su hermano de un 'macetazo'

La muerte se produjo el sábado, días después de que la discusión entre Antonio T.T. y Juan T.T. en su domicilio de La Isla, culminara con el fatal golpe del primero

M. Llebregre / SAN FERNANDO

Un buen susto se llevó el agente de turno en la puerta de la Comisaría de la Policía Nacional de San Fernando cuando el pasado 25 de enero, a las nueve de la mañana, apareció un hombre de mediana edad con el rostro, la ropa y las manos ensangrentadas. Asustado, nervioso, explicó que había tenido una espectacular pelea con su hermano, con el cual vivía, una trifulca que a él, confesaba esta vez, se le había ido de las manos.

Porque estaba furioso, ido, cuando, en el fragor de la discusión, había arrojado una maceta sobre él, con tal fuerza, con tal tino, que le propinó un golpe tremendo en la cabeza, de tal manera que éste cayó fulminado en el

suelo, con la conciencia ya completamente perdida, comenzando de inmediato a sangrar abundantemente.

Él, abrumado, desde su domicilio de la calle San Nicolás, se desplazó entonces hasta las dependencias policiales para confesar lo ocurrido. Era muy temprano. Inmediatamente una patrulla policial le tomó los datos -Antonio T.T., 36 años, con 29 detenciones anteriores y toxicómano- y partió hacia la vivienda.

CON ANTECEDENTES

Ambos hermanos tenían un pasado delictivo amplio. Sobre uno constan 29 detenciones, sobre otro, 11

Cuando los agentes llegaron a la misma, situada tan sólo unas pocas calles paralelas a la Comisaría, se encontraron efectivamente con el cuerpo de Juan T.T. -también con detenciones anteriores, aunque menos, once, e igualmente toxicómano- sin conciencia en el suelo y un fuerte traumatismo en la parte frontal de la cabeza. El charco de sangre que abrigaba el piso era ya considerable.

De modo inmediato se le identificó y se avisó a los servicios médicos de urgencia. En estado crítico, la rápida intervención de unos y otros logró al menos que éste fuera estabilizado *in situ* y trasladado al hospital Puerta del Mar en Cádiz. A.T.T., entre tanto, fue detenido acusado de un delito de maltrato en el ámbito

familiar con el resultado de lesiones. Durante varios días se estuvo intentando recuperar en el hospital a J.T.T., pero éste empeoró irremediadamente. Mientras, su hermano, el presunto agresor, se alojaba en casa de un familiar, probablemente una hermana común, y se presentaba diariamente ante los Juzgados, tal como había sido decretado.

Pero el suceso, triste de por sí, iba a tener al final un desenlace trágico. Así, a la una de la madrugada del sábado se confirmaba la muerte de uno, siendo detenido el otro inmediatamente y pasando a continuación a disposición judicial, ya no por un delito de lesiones, sino por el de homicidio. El caso lo instruye el Juzgado de Instrucción número 2 de San Fernando.

Capturado en el puerto de Tarifa con 37 kilos de hachís en un vehículo

La Guardia Civil encontró la droga en un doble fondo del Mercedes Benz que conducía el arrestado

Redacción / CÁDIZ

Agentes pertenecientes al Servicio Cinológico y a la Sección Fiscal del Puerto de Tarifa intervinieron 37 kilos de hachís en el Puerto de Tarifa. Como consecuencia de las actuaciones que la Guardia Civil lleva a cabo para evitar el narcotráfico, el mismo domingo se procedió a la inspección de un Mercedes Benz que tenía un doble fondo. El escondrijo ocultaba la droga.

Como consecuencia, se detuvo al conductor y único ocupante del vehículo, identificado como Y. K. y residente en Francia, también como supuesto autor de un delito contra la salud pública. De ambos hechos fueron instruidas las correspondientes diligencias que con los detenidos, droga y demás efectos intervenidos pasaron a disposición de la autoridad judicial.

El tráfico de drogas en los puertos de Tarifa y Algeciras es uno de los focos de principal atención para la Guardia Civil, dado su carácter fronterizo con Marruecos. Durante el pasado año 2009, en los puertos de Algeciras y de Tarifa se intervinieron más de 7 toneladas de hachís en cada uno y más de 250 kilos de cocaína. Las intervenciones en suelo portuario llevaron aparejadas hasta 592 detenciones, así como la intervención de 285 vehículos.

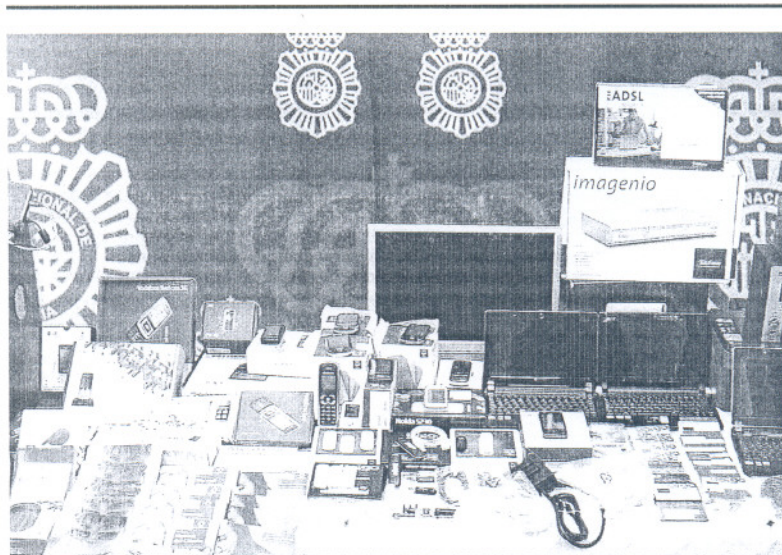

Material intervenido a la pareja, ordenadores, móviles y demás, adquiridos con DNI falsos.

POLICIA NACIONAL

Detenido un matrimonio en Rota acusado de más de 25 estafas

Con identidades falsas, compraban objetos que un cómplice vendía en África

Redacción / CÁDIZ

La Policía Nacional ha detenido en Rota a Jorge A. S., de 34 años, y a su esposa Francisca M.P. de 32 años, como presuntos autores de más de 25 delitos de estafa. El matrimonio, utilizando DNI falsos, adquiría objetos que después eran distribuidos en el norte de África por un cómplice suyo, Moulud F.B., de 44 años,

igualmente detenido, acusado de delitos de receptación.

Las investigaciones se iniciaron por la denuncia de un perjudicado en Pontevedra que recibió varias facturas y notificaciones de impagos por productos y servicios que no había contratado.

Las pesquisas realizadas pusieron de manifiesto que los servicios se contrataban desde Rota, por lo que funcionarios especializados de la citada Comisaría se hicieron cargo de la investigación, que condujo a la detención de la pareja y su cómplice, y a la recuperación de 22 teléfonos mó-

viles, ordenadores portátiles y otro material informático, por un valor total de 9.400 euros.

Todos los objetos habían sido adquiridos en establecimientos de Cádiz, en su mayoría de Rota, a través de contratos que formalizaban previa manipulaciones de copias de documentos de identidad, llegando a utilizar hasta 26 identidades diferentes.

Con estas mismas entidades tanto el hombre como la mujer contrataban líneas telefónicas, que luego generaban facturas por consumo a nombre de las identidades usadas.

En breve

Dos arrestados por un robo con escalo en una finca para sustraer aves

EN ROTA. Agentes de la Guardia Civil han procedido a la detención de dos inviduidos en la localidad de Rota, como presuntos autores de un robo con escalo perpetrado en una finca, a la que accedieron, tras saltar la valla, para sustraer varias aves. Los dos detenidos, acusados de robo con fuerza, responden a las iniciales de J.L.R. y J.C.T.

Detenidas tras negarse a someterse al test de alcoholemia

EN SANLÚCAR Y CONIL. Dos mujeres han sido detenidas este fin de semana como presuntas autoras de sendos delitos contra la seguridad vial tras negarse a someterse ala prueba de alcoholemia. Una de las conductoras fue interceptada en Sanlúcar, en la A-480. Y la otra en la localidad de Conil, en la N-340. Esta última se vio implicada en un accidente.

Pillan a un sujeto intentando robar en su chalé de alquiler

EN CHICLANA. Efectivos del puesto de la Guardia Civil de Chiclana han detenido a un individuo de nacionalidad rumana, R.V.H., por un presunto delito de robo en grado de tentativa. El detenido fue sorprendido por los ocupantes de un chalé de alquiler en Torre del Puero, en Chiclana, que lo retuvieron hasta la llegada de la Guardia Civil.

Pasa a 149 kilómetros por hora por un control limitado a 50

EN JEREZ. Agentes de la Guardia Civil de Tráfico han detenido en Jerez, en la A-2002, a un conductor, cuyas iniciales son F.J.P.C., por un delito contra la seguridad del tráfico. Esta persona se habría saltado a 149 kilómetros por hora un control con velocidad límite fijada en 50 kilómetros situado en el kilómetro 16 de esa vía.

Sorprendido en un control un conductor fumándose un porro

EN LA A-381. Un hombre que responde a las iniciales de D.S.L. ha sido detenido en un control desplegado por efectivos de la Guardia Civil en la autovía que enlaza Jerez con Los Barrios en la A-381, en término de este último municipio, al ser sorprendido circulando por la vía en su coche, un Seat Leon, fumándose un porro de hachís.

Provincia

SANLÚCAR



Responsables públicos brindando junto al cartel anunciador de esta edición en el Palacio Municipal.

El sábado arranca la ruta del tapeo con manzanilla

El Ayuntamiento presenta la segunda edición de esta iniciativa gastronómica que incluye una página web y una guía local

F. Javier Franco / SANLÚCAR

Este sábado comienza la II Ruta de la Manzanilla y el Tapeo de Sanlúcar, que se desarrollará en la ciudad hasta el 30 de mayo con una guía propia y la página web www.detapasorsanlucar.com.

El delegado provincial de Turismo, Comercio y Deportes, José María Reguera, y varios representantes del Gobierno local encabezados por el primer teniente de alcaldesa, Víctor Mora, han sido los encargados de presentar el cartel anunciador de este evento gastronómico en un acto público celebrado en el Patio de Columnas del Palacio Municipal. La organiza-

ción de esta ruta corre a cargo de las delegaciones de Turismo y Fomento de Empresas del Ayuntamiento, cuyos responsables, los ediles María José Valencia y Antonio Reyes, también intervinieron en un encuentro que reunió a conocidos profesionales del mundo de la restauración y el vino, entre ellos el periodista José Monforte.

Colaboran con el Consistorio en esta iniciativa 31 bares y restaurantes, ocho bodegas, dos hoteles, la empresa del sector turístico Sanlúcar Descúbrela y la firma Impresión Digital. La ruta ofrecerá la posibilidad de degustar una tapa con copa de vino a dos euros, "un precio económico", según

destacó Reyes. Por su parte, Valencia manifestó que "la cultura de la gastronomía es un recurso convincente para atraer turismo, por lo que hay que dar a conocer la riqueza de la gastronomía de Sanlúcar, permitiendo así evitar la estacionalidad del turismo". El delegado provincial del ramo aludió al especial valor de este ámbito del turismo de Andalucía dada la "rica oferta gastronómica" que esta comunidad autónoma sirve a los visitantes.

Mora cerró el acto agradeciendo la "valentía" de las firmas colaboradoras y asegurando que "si la primera ruta fue todo un éxito, la segunda lo será aún más".

La federación vecinal acusa a la alcaldesa de "engañar" a la periferia

Guadalquivir defiende que el Consistorio también actúe en "lugares no urbanizados"

F.J.F. / SANLÚCAR

La Federación Local de Asociaciones de Vecinos 'Guadalquivir' ha comunicado que abandonó la última reunión del Consejo Económico y Social como "acto de protesta" por "la actitud inadmisiblemente intolerante del equipo de Gobierno, representado por la alcaldesa, Irene García" ante las demandas relacionadas con "el adecentamiento de las barriadas de la periferia y la solución a problemas acuciantes como los vertidos de aguas fecales y la falta de puntos de luz".

La entidad que preside Antonio Jiménez lamenta que "el Gobierno municipal haya dicho que no se puede gastar dinero en lugares no urbanizados, una posición que no se ajusta a la realidad y trata de confundir a los vecinos, ya que el plan Proteja de 2009 incluyó la ejecución de cuatro proyectos de obras en terrenos rústicos no urbanizados". En opinión de la federación vecinal, "todos los vecinos de Sanlúcar tenemos los mismos derechos porque los impuestos los pagamos todos".

Ante este "engaño", Guadalquivir ha informado que su junta directiva debatirá "si es conveniente seguir en el Consejo Económico y Social con la misma actitud del equipo de Gobierno u optar por la retirada de la federación". Dice que así lo anunció en la mencionada reunión de ese órgano.

En breve

SANLÚCAR

Estudian reutilizar la portada de la Feria en otros acontecimientos

El delegado municipal de Fiestas, Jesús Villegas, ha comunicado a la asociación de caseríos La Caña en su "primera toma de contacto" con vistas a la edición venidera de la Feria de la Manzanilla que el Consistorio "está estudiando la posibilidad de realizar este año una portada reciclable que pueda reutilizarse en otros eventos, además de colocar pórticos de entrada por las avenidas de Bajo de Guía, de Las Piletas y de la Estación".

SANLÚCAR

La empresa BP dona dos televisores a la residencia de ancianos

La empresa de estaciones de servicio BP ha donado dos televisores de plasma a la residencia de ancianos para su uso en espacios comunes. El edil de Servicios Sociales, José Luis Alhambra, ha subrayado que esta ayuda se ha efectuado "a través de los puntos acumulados con las facturas del carburante consumido por el Ayuntamiento y gracias a Rafael Ávila, que ha coordinado con Erasmo Núñez una valoración generosa de los mismos".

CHIPIONA

En marcha unos talleres escolares sobre el uso del móvil e internet

El Ayuntamiento ha iniciado con financiación de la Junta una campaña de "talleres de concienciación sobre el uso de las nuevas tecnologías", que se desarrollará durante febrero y marzo en todos los colegios e institutos. Incidirá en el hecho de que "un uso inadecuado del teléfono móvil, internet y otros recursos tecnológicos puede suponer inconvenientes y molestias innecesarias". Los darán técnicos de la Unión de Consumidores de Cádiz.

ROTA

Ecologistas en Acción pide instalar riego en Pozo del Galgo

El Gobierno municipal ha dicho estar "estudiando la instalación de un sistema de riego en la zona del Pozo del Galgo", donde Ecologistas en Acción prevé seguir realizando plantaciones con escolares de la localidad. Ambas partes también han abordado en una reunión las obras de la Vía Verde, que presentan "dificultades" en su ejecución por los daños que han causado las lluvias y una tubería de gas que obliga a modificar el trazado.

ROTA

El PP lamenta el rechazo estatal a incluir en sus fondos un plan de empleo

Censura la negativa del Ejecutivo de Zapatero a crear 120 puestos de trabajo con un programa local

F.J.F. / ROTA

El PP ha denunciado públicamente el rechazo del Gobierno central a destinar 600.000 euros, es decir, el 20% del importe total del nuevo Fondo Estatal para el Empleo y la Sostenibilidad Local, a un "plan de empleabilidad" y otro de ayuda al alquiler de viviendas.

La presidenta de los populares

roteños, María Eva Corrales, ha lamentado especialmente la negativa del Ejecutivo de Zapatero a financiar ese programa municipal de empleo dirigido a "crear 120 puestos de trabajo de un año", recordando que lo aprobó en su día el Pleno del Ayuntamiento por unanimidad, incluido, por tanto, el grupo socialista. "Ahora, este rechazo del PSOE en Madrid acaba con las expectativas de los desempleados, muchos de ellos pertenecientes a la Plataforma de Parados de Rota", dice.

CHIPIONA

El sorteo local de las 16 viviendas públicas del matadero será el día 17

Han sido admitidas 123 de las 329 solicitudes presentadas por ciudadanos interesados

F.J.F. / CHIPIONA

El sorteo de las 16 viviendas públicas previstas en los terrenos del antiguo matadero de Chipiona ha sido fijado, finalmente, para el miércoles día 17 de febrero, según ha comunicado Caepionis, la empresa municipal promotora. Será en el Salón de Plenos del Ayunta-

miento a las diez de la mañana.

Han sido admitidas 123 de las 329 solicitudes presentadas. En concreto, de las 177 registradas para el cupo de régimen general de tres dormitorios (10 viviendas) han sido aceptadas 67; de las 21 del mismo cupo pero de un dormitorio (1 hogar), 11; y de las 131 del régimen especial para jóvenes (5 pisos), 45.

La concejala de Vivienda, María del Mar Gómez, ha destacado que "no se recuerda otra promoción" en la localidad.

Andalucía

La comunidad recibe 885 millones en la prolongación del Plan E

Andalucía encabeza el Fondo de Sostenibilidad Local con 5.326 proyectos que darán empleo a cerca de 25.000 personas • Chaves cifra, con cautela, en 274.000 los puestos de trabajo que creará en España

Jorge Bezares • R. A. / MADRID • SEVILLA

El vicepresidente tercero del Gobierno y ministro de Política Territorial, Manuel Chaves, aseguró ayer que el Fondo Estatal para el Empleo y la Sostenibilidad Local —prolongación del Plan E y dotado con 5.000 millones de euros— generará, gracias a los 30.620 proyectos presentados por 8.105 ayuntamientos y con todas las cautelas de mundo, 274.000 empleos directos.

Los municipios andaluces presentaron 4.299 proyectos de inversión y 1.026 en programas sociales, con 753,4 millones y 131,6 millones de euros respectivamente. Con 5.325 proyectos totales y 885 millones de euros, Andalucía está a la cabeza del ranking nacional por delante de Cataluña, con 4.018 proyectos y 795,1 millones; Castilla-León, con 3.918 proyectos y 276,4 millones; la Comunidad Valenciana

666

PROYECTOS DE CÁDIZ

Destacan la rehabilitación de bodegas en Jerez y un centro de día para enfermos de alzhéimer en Rota

na, con 3.077 proyectos y 543,6 millones, y Madrid, con 1.451 proyectos y 667,9 millones.

Preguntado sobre los proyectos andaluces más destacados, Chaves mencionó la Escuela de Idiomas y Equipamiento en Jerez y la rehabilitación de bodegas (2,8 millones de euros); centro de día para enfermos de alzhéimer en Rota; soterramiento de residuos sólidos urbanos en Málaga (1,5 millones); parque empresarial tecnológico de Boabdil (1,2 millones) en Granada, y el intercambiador modular para cercanías-metrobuses en Sevilla (5 millones).

Por provincias, Sevilla, con 956, fue la que más proyectos presentó para ser financiados por el también llamado Plan 5000. Le siguen Málaga, con 892, y Granada con 882. La provincia que se sitúa en cuarto lugar es la de Cádiz, ya con 666 proyectos, y a continuación la tabla la completan Córdoba (559), Jaén (487), Almería (468) y Huelva (416).

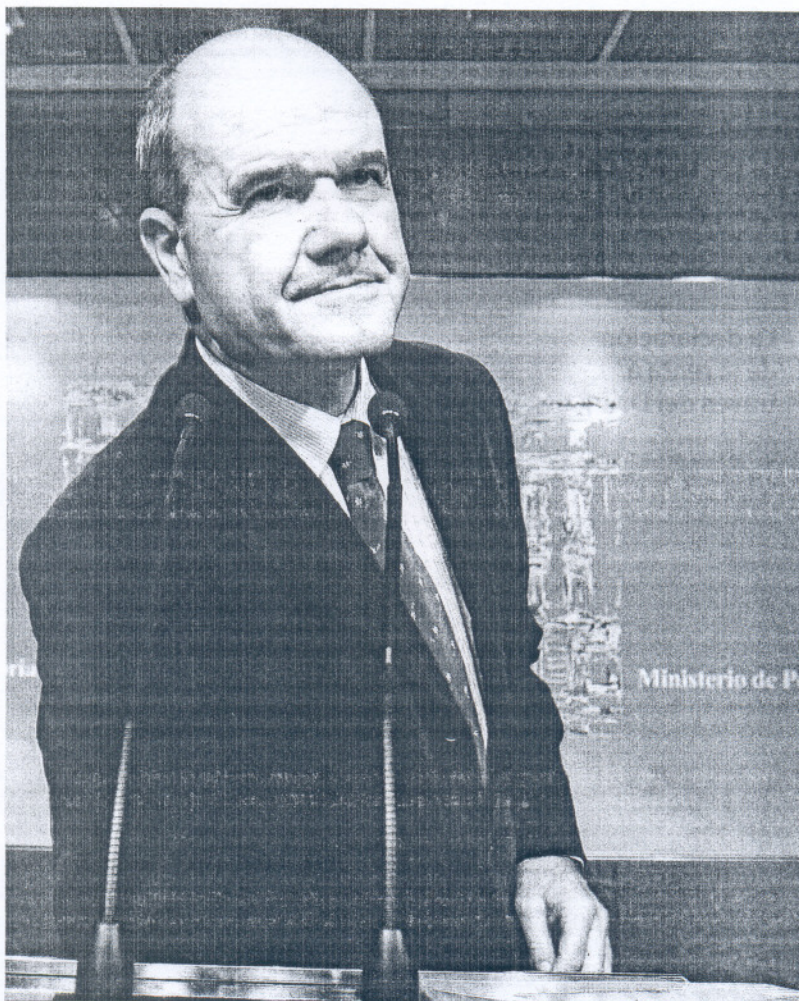

Manuel Chaves, ayer durante la presentación de las cifras del Plan 5000.

Chaves defendió que esta iniciativa, de la que se han quedado fuera sólo nueve ayuntamientos en toda España —el vicepresidente comentó que estos municipios o eran muy pequeños y no les compensaba o no estaban al corriente del pago con la Seguridad Social—, forma parte de la estrategia puesta en marcha por el Gobierno para poner a España en la senda de la recuperación económica y la creación de empleo.

El ex presidente andaluz, que compareció a sabiendas de que la actual situación económica eclipsaría en el turno de preguntas el nuevo fondo estatal, defendió mientras pudo que, a pesar del "ruido económico y político" (reforma laboral, pensiones, caída de la Bolsa) y el "populismo del PP", el Gobierno seguirá gobernando desde la responsabilidad, y se mostró convencido de la "eficacia" de las recetas económicas gubernamentales.

Chaves pidió a los populares, con cierta insistencia, un respeto al diálogo social, apelando para ello a la responsabilidad de Estado. "La actitud del PP carece de sentido de Estado. No conocemos ninguna propuesta. La última es que haya un debate en el Parlamento", subrayó. En su opinión, la estrategia del PP se limita a "tirar la piedra y esconder la mano". "Ninguna propuesta", agregó.

Durante el resto de su comparecencia, el vicepresidente tercero desglosó la inversión de 4.985,9 millones de euros (99,92 del presupuesto), con 4.248,7 millones para proyectos inversión (85,2%), y 737,1 millones para gasto social (14,8%). Asimismo, Chaves explicó que ya están aprobadas el 26% de las iniciativas, y que durante los 37 primeros días de ejecución del fondo se han aprobado un 28% más de proyectos que durante el mismo periodo del Fondo de Inversión Local de 2009.

En Sevilla, el delegado del Gobierno en Andalucía, Juan José López Garzón, valoró la gestión de los ayuntamientos que "de nuevo en un corto plazo de tiempo han sido capaces de preparar estos proyectos". Según detalló López Garzón, todos ellos se presentaron por vía telemática.

La FAMP insiste en el adelanto de los tributos

El presidente de la Federación Andaluza de Municipios y Provincias (FAMP), Francisco Toscano, alcalde socialista de Dos Hermanas (Sevilla) insistió ayer en que se adelante a 2010 la aplicación de la Ley de participación de los ayuntamientos en los tributos de la comunidad y que no se espere a 2011, como prevé el Ejecutivo andaluz. Toscano señaló que la FAMP quiere que la aplicación de esa ley se produzca cuando la apruebe el Parlamento. De esta

forma, Toscano resaltó que se adelantaría un año "todo el proceso hasta consolidar el montante máximo de los 600 millones de euros, así de sencillo es el planteamiento", concluyó. El alcalde de Dos Hermanas recordó que aún no ha comenzado el debate sobre esa ley en el Parlamento y "ni siquiera" se ha producido la comparecencia prevista de la FAMP y se ha tenido la oportunidad de debatirla. Sobre la Ley de autonomía municipal, Toscano afirmó que "tenemos un

compromiso, más normativo que económico" del Gobierno a través de su consejero de Gobernación, Luis Pizarro, de "analizar todos los temas y de procurar que el Grupo Socialista, con los otros que se sumen, den la cabida a las pretensiones que tiene la FAMP". El consejero de Gobernación, Luis Pizarro, desarrollará esta semana una ronda de contactos con los partidos políticos de cara al inicio inmediato del debate en el Parlamento de estos proyectos.

El número de familias en quiebra se multiplica por dos

Las empresas andaluzas que se declaran en concurso de acreedores se incrementan en un 35,8% durante 2009

R. E. / MADRID

Las familias que se declararon en concurso de acreedores (suspensión de pagos y quiebras) ante la imposibilidad de afrontar sus pagos y deudas ascendieron a 938 durante 2009, lo que supone un incremento del 132,2% respecto a 2008. Por su parte, las empresas concursadas registraron un incremento del 72,2% el año pasado, con 4.984 concursos, según la Estadística de Procedimiento Concursal del Instituto Nacional de Estadística (INE). En Andalucía, un total de 138 familias se declararon en quiebra, un 126% más que en el ejercicio anterior. En concreto a las empresas, se produjeron 357 concursos de acreedores, un 35,8% más.

En total, el número de familias y empresas españolas en concurso fue de 5.922 en 2009, un 79,6% más que en 2008. Según el tipo de concurso, 5.614 fueron voluntarios, un 81,7% más que el año anterior, y 308 necesarios, un 48,1% más. Atendiendo a la clase de procedimiento, los abreviados aumentaron un 195,8% en tasa anual, hasta 4.608, mientras que los ordinarios descendieron un 24,5%, hasta 1.314.

El 74,9% del total de empresas

Evolución de los procesos concursales



Fuente: INE. Gráficos: Opto de Infografía.

declaradas en concurso en 2009 tenían como actividad principal la construcción y la promoción inmobiliaria, la industria y el comercio.

El 62,3% de las empresas concursadas el año pasado se concentraron en el tramo más bajo de volumen de negocio (menos de dos millones de euros). En dicho tramo se encontraban la totalidad de las personas físicas con actividad empresarial, el 65,6% de las empresas sociedades limitadas y el 39,8% de las sociedades anónimas declaradas en quiebra.

Por comunidades, Cataluña, Madrid, Comunidad Valenciana y Andalucía fueron las comunidades con mayor número de decla-

raciones de concurso en el conjunto del año pasado, dado que acapararon casi el 63% del total. Cataluña sumó 1.413 concursos, Madrid tuvo 878, Comunidad Valenciana registró 808, y Andalucía, 623.

Sin embargo, Andalucía es, tras Madrid (1.218) y Cataluña (998), la comunidad que más empresas creó durante el pasado mes de enero al llegar a las 875 firmas creadas, según el estudio Informa de Movimientos Empresariales, publicado por Informa D&B. A nivel nacional, durante el mes de enero de 2010 subió el capital invertido en constituciones un 35,65% en comparación con el mismo mes del año anterior.

En breve

SOS encarga a Credit Suisse la subasta de su negocio de arroz

AGROINDUSTRIA. El Grupo SOS ha encargado a Credit Suisse la subasta de su negocio de arroz en España, EEUU y Holanda, al que podría sumarse también el de Portugal en función de los acuerdos que la compañía mantiene con su socio en el país vecino, según informó ayer la empresa a la Comisión Nacional del Mercado de Valores.

Andalucía es por tercer año la región que más potencia eólica instala

ENERGÍA. Andalucía vuelve a liderar por tercer año consecutivo el crecimiento nacional en potencia eólica instalada, según la Agencia Andaluza de la Energía, que ha precisado que la comunidad cuenta actualmente con 2.847 MW eólicos en funcionamiento.

El Supremo anula la mayor multa de la CNC a las eléctricas

ENERGÍA. El Tribunal Supremo anula la mayor sanción de la Comisión Nacional de Competencia (CNC) a Endesa, Iberdrola y Fenosa, sancionadas en 2004 con multas de casi un millón de euros cada una por abuso de su posición dominante en el mercado eléctrico, según la sentencia del pasado 27 de enero.

España, Francia y Alemania apoyan inyectar 3.500 millones al A400M

La cifra se acerca a los 5.000 millones extra exigidos por EADS para el proyecto

Agencias / PARÍS

España y Alemania respaldan la iniciativa francesa de proporcionar a EADS financiación por valor de entre 1.000 y 1.500 millones de euros para el programa A400M. Esta cifra se sumaría a los 2.000 millones de euros adicionales anunciados por los siete países clientes del A400M, con lo que la oferta alcanzaría en su dimensión máxima unos 3.500 millones de euros, según el diario francés *Les Echos*.

Los detalles sobre esta financiación aún están en estudio y podrían constituir la oferta final de los gobiernos al proyecto, según avanza al rotativo, que cita fuentes oficiales sin identificar. Los retrasos acumulados por el proyecto han supuesto un incremento de 11.200 millones de euros, un 55% más sobre el presupuesto original.

El contrato entre EADS y los siete clientes incluye el pedido de 180 aviones para su entrega en 2009. El precio del A400M podría aumentar desde los 110 millones de euros a 140 millones, lo que hace presagiar una posible caída de los encargos.

LA TRIBUNA ECONÓMICA

La deuda de España no es una carga para Europa

Gumersindo Ruiz



OS acontecimientos de la semana pasada, con alarmas creadas en torno a la deuda española, y las exageraciones habituales, han servido al menos como un revulsivo y toma de conciencia de la gravedad de la situación de la economía, forzando acuerdos con empresarios, sindicatos y la oposición. Cuando se compara a España con otros países de la Unión Europea (UE) hay que tener en cuenta el peso de nuestra economía.

Según un indicador del Banco Central Europeo, a efectos de participar en su capital, nuestro país supone un 12% del área del euro y un 8,3% del total de la UE, contando tanto los que pertenecen al euro como los que no. La suma de Grecia y Portugal no llega al 3% y al 2%, respectivamente. Cualquier referencia a España ha de valorar lo que ha aportado a Europa, cómo ha llegado a la situación actual, con todo lo bueno y lo malo de estos años, y el papel que corresponde a cada uno en la crisis.

Es verdad que España tiene un fortísimo endeudamiento que, en diez años, pasa de ser casi dos veces el producto bruto de la economía, a casi cuatro (3,7%). La deuda se reparte así: las empresas deben 1,4

veces lo que produce la economía en un año; 0,9 veces las familias; 0,8 las entidades financieras; y 0,6 el estado. En sí, deber 3,7 veces lo que producimos en un año no es tan grave; si lo viéramos desde la perspectiva de una familia que produce e ingresa al año, por ejemplo, 40.000 euros, y debe 148.000, no nos parecería una cifra preocupante. Sin embargo, España tiene dos problemas; uno, el gasto público creciente para hacer frente al desempleo, y la falta de ingresos por caída de la actividad económica; otro, que el subyacente de buena parte de esa deuda es vivienda y suelo, depreciados, lo que impide la recuperación de la economía y restringe el crédito bancario.

El interés que España pagó por

su deuda es casi un punto más de lo que le cuesta a Alemania; esto supone entre un 2,5% y un 4%, según los plazos, lo que sigue siendo un interés muy bajo. Esta deuda se paga en una moneda fuerte como el euro, que si se debilita tampoco es malo, pues la referencia de partida respecto al dólar es la paridad. En los movimientos de estos días no se ha prestado suficiente atención a la especulación en los mercados, que se manifiesta en el coste del aseguramiento de crédito, los CDS que tanto llaman la atención a algunos, que deberían corresponderse con lo que se exige de tipo de interés por la deuda, y no es así, exagerando el riesgo de la deuda española. Además, las emisiones suponen comisiones

muy importantes para la banca de inversión, que ha movido el mercado con sondeos inapropiados, inflando la demanda, igual que los fondos soberanos tenedores de paquetes de deuda que no quieren que sus carteras se deprecien.

El endeudamiento de España ha servido para absorber inmigración que venía a Europa, generar empleo, consumo, construir infraestructuras, y crear actividad económica y financiera en Europa; por eso decimos que España no es una carga, ya que en otro momento fue una pieza fundamental de la maquinaria de producción europea. La solución a los problemas actuales ha de ser, pues, conjunta, aunque esto no exime de responsabilidad a los gobiernos nacionales.



¿Qué le pediría al 2010?

Conseguir más por mi ahorro Dejar de pagar comisiones

Infórmese en nuestras oficinas, llamando al 902 32 32 22 o en sabadellatlantico.com

SabadellAtlántico

El valor de la confianza

FÚTBOL • Resultados y clasificaciones de la cantera

Redacción y coordinación: Fernando J. Díaz

JUVENILES

PRIMERA Provincial G-1

CLASIFICACIÓN								RESULTADOS		JORNADA 20	
Equipos	Pts	Ju	Ga	Em	Pe	Gf	Gc	Rota	2	Domingo Savio	1
1.- DEPORTES ROMERO ▲	38	19	11	5	3	42	19	At. Sanluqueño C	1	0	Chipiona
2.- CHIPIONA ▼	36	19	11	3	5	39	24	La Salle PR B	1	2	San Fernando CD B
3.- VILLAMARTÍN =	35	18	11	2	5	32	18	Trebujena	1	2	Roteña
4.- SAFA SAN LUIS =	34	18	9	7	2	42	24	Ubrique UD	2	2	Safa San Luis
5.- CHICLANA B =	32	18	10	2	6	38	21	Villamartín	0	1	La Salle PSM
6.- LA SALLE PSM ▲	31	18	9	4	5	26	13	Deportes Romero	4	0	Tiempo Libre
7.- DOMINGO SAVIO ▼	31	19	9	4	6	26	22	Descanso: Chiclana B			
8.- ROTA =	30	18	9	3	6	47	26	PRÓXIMA JORNADA			
9.- SAN FERNANDO CD B =	30	19	9	3	7	37	34	Tiempo Libre - Rota			
10.- ROTEÑA =	25	19	7	4	8	32	32	Domingo Savio - At. Sanluqueño C			
11.- TREBUJENA =	18	18	5	3	10	27	41	Chipiona - La Salle PR B			
12.- LA SALLE PR B =	12	18	3	3	12	23	43	San Fernando CD B - Trebujena			
13.- TIEMPO LIBRE =	12	19	4	0	15	11	48	Roteña - Ubrique UD			
14.- AT. SANLUQUEÑO C ▲	12	18	3	3	12	14	54	Safa San Luis - Villamartín			
15.- UBRIQUE UD ▼	10	18	3	4	11	27	44	La Salle PSM - Chiclana B			
RETIRADO: LOS FRAILES											
DESCANSA: Deportes Romero											

JUVENILES

PRIMERA Provincial G-2

CLASIFICACIÓN								RESULTADOS		JORNADA 20	
Equipos	Pts	Ju	Ga	Em	Pe	Gf	Gc	At. Zabal C	0	1	Calderón
1.- TARIFA =	44	20	14	2	4	70	29	Guadalcanal	1	1	Peña Madridista
2.- LOS OLIVILLOS =	38	20	12	2	6	54	29	Elcano	5	2	Los Olivillos
3.- TARAGUILLA =	38	20	12	2	6	51	29	Tarifa	3	0	Barbate
4.- JEREZ ALTERNATIVA =	38	20	12	2	6	41	28	Algeciras B	1	1	Jerez Alternativa
5.- CALDERÓN ▲	35	20	11	2	7	30	22	Algaida	2	1	Taraguilla
6.- ANDALUCÍA CM ▼	33	20	10	3	7	52	36	Andalucía CM	1	3	Los Barrios B
7.- ZONA SUR ▲	32	20	10	2	8	50	47	Castellar	2	6	Zona Sur
8.- BARBATE ▼	31	20	9	4	7	32	20	PRÓXIMA JORNADA			
9.- ELCANO ▲	30	20	9	3	8	49	38	Zona Sur - At. Zabal C			
10.- ALGECIRAS B ▼	29	20	8	5	7	44	40	Calderón - Guadalcanal			
11.- PEÑA MADRIDISTA ▼	28	20	7	7	6	41	32	Peña Madridista - Elcano			
12.- ALGAIDA =	27	19	8	3	8	42	36	Los Olivillos - Tarifa			
13.- LOS BARRIOS B =	25	20	8	1	11	43	66	Barbate - Algeciras B			
14.- AT. ZABAL C =	10	20	2	4	14	25	44	Jerez Alternativa - Algaida			
15.- GUADALCANAL =	9	20	2	3	15	13	58	Taraguilla - Andalucía CM			
16.- CASTELLAR =	7	19	2	1	16	23	106	Los Barrios B - Castellar			



El Chiclana Industrial juvenil (Preferente) cedió contra todo pronóstico los tres puntos. PERIÑÁN



Los juveniles de El Colorado no pudieron sumar su tercera victoria. ELIAS PIMENTEL

JUVENILES

SEGUNDA Provincial G-1

CLASIFICACIÓN								RESULTADOS		JORNADA 18	
Equipos	Pts	Ju	Ga	Em	Pe	Gf	Gc	Puerto Real	-	Pvo. Cádiz (aplaz.)	2
1.- VEJER BPIÉ =	45	18	14	3	1	74	18	Burdeos	2	5	Bazán
2.- ÁGUILA =	38	18	11	5	2	57	22	Bda. La Playa	1	1	ÁgUILA
3.- BAZÁN =	38	18	12	2	4	63	32	Vejer Bpié.	3	2	San Marcos
4.- ISLA DE LEÓN =	36	18	12	0	6	50	22	Junior	3	1	El Colorado
5.- SANLÚCAR =	32	17	10	3	4	42	22	Constitución	3	1	Rayo Sanluqueño
6.- BDA. LA PLAYA =	30	18	9	3	6	27	24	Isla de León	1	0	Sanlúcar
7.- CONSTITUCIÓN =	29	18	9	2	7	41	43	PRÓXIMA JORNADA			
8.- RAYO SANLUQUEÑO =	22	18	6	4	8	27	32	Sanlúcar - Puerto Real			
9.- SAN MARCOS =	21	17	6	3	8	37	36	Pvo. Cádiz - Burdeos			
10.- PVO. CÁDIZ =	18	16	5	3	8	20	47	Bazán - Bda. La Playa			
11.- BURDEOS =	15	17	4	3	10	28	46	ÁgUILA - Vejer Bpié.			
12.- JUNIOR ▲	11	18	3	2	13	23	54	San Marcos - Junior			
13.- EL COLORADO ▼	10	18	2	4	12	19	52	El Colorado - Constitución			
14.- PUERTORREALÉA =	3	17	0	3	14	12	70	Rayo Sanluqueño - Isla de León			

JUVENILES

SEGUNDA Provincial G-3

CLASIFICACIÓN								RESULTADOS		JORNADA 18	
Equipos	Pts	Ju	Ga	Em	Pe	Gf	Gc	Ath. Jimena	3	2	San García
1.- BENALUP =	40	18	12	4	2	57	22	Andalucía CM B	3	0	Cortijillos
2.- LOS OLIVILLOS B =	39	18	12	3	3	40	23	Loluba	3	3	Andalucía La Línea
3.- ANDALUCÍA LA LÍNEA =	35	18	10	5	3	52	27	Alcalá At.	1	1	Benalup
4.- ANDALUCÍA CM B =	33	18	9	6	3	34	20	Calderón B	3	2	Los Olivillos B
5.- JUV. PALMONES =	29	18	8	5	5	41	28	Tesorillo	1	0	Juv. Palmones
6.- LOLUBA =	29	18	9	2	7	47	41	Cuesta del Rayo	-	-	C. La Línea (aplaz.)
7.- TESORILLO =	29	18	9	2	7	26	24	PRÓXIMA JORNADA			
8.- CALDERÓN B =	28	18	9	1	8	45	36	Ciudad La Línea - Ath. Jimena			
9.- ATH. JIMENA =	23	18	6	5	7	42	37	San García - Andalucía CM B			
10.- CORTIJILLOS =	20	18	6	2	10	34	38	Cortijillos - Loluba			
11.- ALCALÁ AT. =	19	18	5	4	9	33	32	Andalucía La Línea - Alcalá At.			
12.- SAN GARCÍA =	17	18	5	2	11	33	47	Benalup - Calderón B			
13.- CUESTA DEL RAYO =	12	17	3	3	11	29	43	Los Olivillos B - Tesorillo			
14.- CIUDAD LA LÍNEA =	0	17	0	0	17	7	102	Juv. Palmones - Cuesta del Rayo			

JUVENILES

SEGUNDA Provincial G-2

CLASIFICACIÓN								RESULTADOS		JORNADA 15	
Equipos	Pts	Ju	Ga	Em	Pe	Gf	Gc	Rivera <th>2 <th>1 <th>Algodonales</th> </th></th>	2 <th>1 <th>Algodonales</th> </th>	1 <th>Algodonales</th>	Algodonales
1.- FLORIDA =	39	15	13	0	2	54	11	Federico Mayo	3	2	Bornense
2.- SAN JOSÉ OBRERO =	32	15	10	2	3	43	23	Pueblo Nuevo B	2	1	Jédula Bpié.
3.- SAN BENITO B ▲	24	15	8	0	7	24	25	AD Arcos B	2	3	Florida
4.- AD ARCOS B ▼	23	15	7	2	6	26	26	San José Obrero	6	2	Nueva Jarilla
5.- AMIGOS POLICHERO ▼	22	15	6	4	5	25	22	Amigos Polichero	2	3	San Benito B
6.- PUEBLO NUEVO B ▲	21	15	6	3	6	37	28	PRÓXIMA JORNADA			
7.- NUEVA JARILLA ▼	21	15	6	3	6	26	24	Bornense - Algodonales			
8.- ALGODONALES ▼	20	15	6	2	7	32	39	Jédula Bpié. - Federico Mayo			
9.- RIVERA ▼	19	15	6	1	8	24	32	Florida - Pueblo Nuevo B			
10.- FEDERICO MAYO ▲	15	15	4	3	8	24	47	Nueva Jarilla - AD Arcos B			
11.- JÉDULA BPIÉ. ▼	13	15	3	4	8	17	24	San Benito B - San José Obrero			
12.- BORNENSE =	8	15	2	2	11	11	42	Amigos Polichero - Rivera			



El Domingo Savio juvenil se aleja de la cabeza tras perder en Rota. JOAQUÍN PINO

Deportes

FÚTBOL • Resultados y clasificaciones de la cantera

CADETES

PRIMERA Provincial

CLASIFICACIÓN								RESULTADOS		JORNADA 22		
Equipos	Pts	Ju	Ga	Em	Pe	Gf	Gc					
1.- CHICLANA CF	=	45	19	14	3	2	69	23	Pueblo Nuevo	3	1	Rota
2.- SAN FERNANDO CD	=	42	19	13	3	3	43	17	Tarifa	8	0	Safa San Luis
3.- AT. SANLUQUEÑO	=	38	20	11	6	3	52	27	Algeciras	5	2	Águila
4.- LIBERACIÓN	=	38	20	11	5	4	37	24	Chiclana CF	3	2	Balón B
5.- BALÓN B	=	35	20	10	5	5	51	28	Liberación	1	1	At. Sanluqueño
6.- PUEBLO NUEVO	=	35	19	11	2	6	40	30	San Fernando CD	5	1	Fútbol Vejer
7.- ALGECIRAS	=	30	19	8	6	5	38	34	Los Frailes	0	0	Cortijillos
8.- TARIFA	=	28	19	9	2	8	57	35	Descansaron: Juventud Jerez Industrial y Roteña			
9.- LOS FRAILES	▲	25	19	7	4	8	28	24	PRÓXIMA JORNADA			
10.- ROTA	▼	24	18	8	0	10	36	32	Rota	-	Tarifa	
11.- CORTIJILLOS	▲	23	20	6	5	9	30	50	Safa San Luis	-	Algeciras	
12.- ÁGUILA	▼	22	20	6	4	10	42	46	Águila	-	Chiclana CF	
13.- SAFA SAN LUIS	=	14	18	3	5	10	27	54	Balón B	-	Juv. Jerez Ind.	
14.- ROTEÑA	=	14	19	3	5	11	24	51	At. Sanluqueño	-	San Fernando CD	
15.- JUV. JEREZ IND.	=	9	19	3	1	15	23	50	Fútbol Vejer	-	Los Frailes	
16.- FÚTBOL VEJER	=	8	20	2	2	16	18	90	Cortijillos	-	Roteña	
RETIRADO: SALESIANOS									DESCANSAN: Pueblo Nuevo y Liberación			



El Flamenca cadete está realizando una buena campaña a pesar de la última goleada. JAVIER GONZALEZ

CADETES

SEGUNDA Provincial G-1

CLASIFICACIÓN								RESULTADOS		JORNADA 17		
Equipos	Pts	Ju	Ga	Em	Pe	Gf	Gc					
1.- DOMINGO SAVIO	=	43	16	14	1	1	96	11	Paterna	0	2	Domingo Savio
2.- CIUDAD DE CÁDIZ	=	42	16	13	3	0	79	10	Olimpico	0	7	Ciudad de Cádiz
3.- TIEMPO LIBRE	=	41	16	13	2	1	46	11	Puertorrealta	4	0	Flamenca
4.- LA SALLE PR	=	38	15	12	2	1	43	15	San Fernando CD C	0	1	Tiempo Libre
5.- FLAMENCO	=	25	16	8	1	7	41	29	Savia Joven	0	2	Chiclana C
6.- CHICLANA C	=	25	14	8	1	5	27	28	Loreto	0	3	La Salle PR
7.- PUERTORREALTA	▲	17	16	5	2	9	35	43	Descansó: Deportes Romero			
8.- LORETO	▼	16	16	5	1	10	21	42	PRÓXIMA JORNADA			
9.- SAN FERNANDO CD C	=	12	16	3	3	10	16	40	Ciudad de Cádiz	-	Domingo Savio	
10.- PATERNA	=	12	15	4	0	11	20	56	Flamenca	-	Olimpico	
11.- DEPORTES ROMERO	=	11	14	3	2	9	27	36	Tiempo Libre	-	Puertorrealta	
12.- SAVIA JOVEN	=	10	16	3	1	12	11	41	Chiclana C	-	San Fernando CD C	
13.- OLÍMPICO	=	1	16	0	1	15	11	111	La Salle PR	-	Savia Joven	
RETIRADO: POLIDEPORTIVO CÁDIZ									Deportes Romero	-	Paterna	
									DESCANSA: Loreto			

CADETES

SEGUNDA Provincial G-4

CLASIFICACIÓN								RESULTADOS		JORNADA 22		
Equipos	Pts	Ju	Ga	Em	Pe	Gf	Gc					
1.- XEREZ DVO. B	=	59	22	19	2	1	161	14	Pueblo Nuevo B	1	11	Guadalcan
2.- GUADALCÁN	=	58	22	19	1	2	169	24	Federico Mayo	0	10	Xerez Dvo. B
3.- SAN BENITO	=	53	22	17	2	3	119	32	Mundo Nuevo	2	3	San Benito
4.- ZONA SUR	=	52	21	17	1	3	147	27	At. San José	7	1	Cruz Roja
5.- LA GRANJA	=	49	22	15	4	3	111	30	Jerez Alternativa	2	4	San José Obrero
6.- AD ARCOS B	=	44	22	14	2	6	103	57	Pago San José	1	1	Divina Pastora B
7.- AT. SAN JOSÉ	=	42	22	14	0	8	111	58	Paquete	1	6	Zona Sur
8.- SAN JOSÉ OBRERO	▲	37	21	11	4	6	62	51	Nueva Jarilla	3	1	La Granja
9.- PAQUETE	▼	36	22	12	0	10	95	92	AD Arcos B	12	2	Juv. Torrecera
10.- NUEVA JARILLA	=	33	22	10	3	9	69	51	PRÓXIMA JORNADA			
11.- PUEBLO NUEVO B	=	25	22	8	1	13	47	58	Juv. Torrecera	-	Pueblo Nuevo B	
12.- MUNDO NUEVO	=	24	21	9	0	12	72	58	Guadalcan	-	Federico Mayo	
13.- FEDERICO MAYO	=	22	22	7	1	14	45	97	Xerez Dvo. B	-	Mundo Nuevo	
14.- DIVINA PASTORA B	=	17	22	5	2	15	41	115	San Benito	-	At. San José	
15.- JEREZ ALTERNATIVA	=	9	22	3	0	19	28	180	Cruz Roja	-	Jerez Alternativa	
16.- PAGO SAN JOSÉ	▲	4	21	1	1	19	17	125	San José Obrero	-	Pago San José	
17.- JUV. TORRECERA	▼	4	22	1	1	20	33	251	Divina Pastora B	-	Paquete	
18.- CRUZ ROJA	=	1	22	1	1	20	30	140	Zona Sur	-	Nueva Jarilla	
									La Granja	-	AD Arcos B	



Los cadetes del Cañorrera asumen con enorme entusiasmo su periodo de formación. ELIAS PIMENTEL

CADETES

SEGUNDA Provincial G-5

CLASIFICACIÓN								RESULTADOS		JORNADA 15		
Equipos	Pts	Ju	Ga	Em	Pe	Gf	Gc					
1.- AMIGOS POLICHERO	=	32	12	10	2	0	55	10	Villamartin	6	2	Jédula Bpié.
2.- VILLAMARTÍN	=	31	13	10	1	2	50	20	Algodonales	3	4	Olvera
3.- UBRIQUE UD	=	29	14	9	2	3	47	25	Alcalá del Valle	4	8	Espera
4.- AD ARCOS A	=	24	14	7	3	4	49	27	AD Arcos A	2	2	Amigos Polichero
5.- ALGARENSE	=	18	12	6	0	6	39	45	Ubrique UD	3	1	Bornense
6.- ESPERA	▲	16	14	4	4	6	47	55	PRÓXIMA JORNADA			
7.- BORNENSE	▼	16	12	5	1	6	32	35	Jédula Bpié.	-	Algarense	
8.- OLVERA	▲	14	14	4	2	8	29	58	Olvera	-	Villamartin	
9.- ALCALÁ DEL VALLE	▼	13	13	5	1	7	35	49	Espera	-	Algodonales	
10.- JÉDULA BPIÉ.	=	10	14	3	1	10	19	41	Amigos Polichero	-	Alcalá del Valle	
11.- ALGODONALES	=	4	14	1	1	12	20	57	Bornense	-	AD Arcos A	

CADETES

SEGUNDA Provincial G-3

CLASIFICACIÓN								RESULTADOS		JORNADA 13		
Equipos	Pts	Ju	Ga	Em	Pe	Gf	Gc					
1.- AT. SANLUQUEÑO B	=	33	12	11	0	1	44	8	Trebuena	2	3	Algaida
2.- PORTUENSE	=	29	11	9	2	0	58	7	Portuense	3	1	Chipiona
3.- DIVINA PASTORA A	=	25	11	8	1	2	31	18	At. Sanluqueño B	5	0	San Marcos
4.- SANLÚCAR	=	15	10	5	0	5	37	22	Divina Pastora A	5	1	La Salle PSM
5.- CHIPIONA	=	13	11	3	4	4	21	24	PRÓXIMA JORNADA			
6.- ALGAIDA	▲	12	11	3	3	5	19	44	Chipiona	-	Algaida	
7.- TREBUENA	▼	10	12	3	1	8	25	33	Sanluqueño B	-	At. Sanluqueño B	
8.- SAN MARCOS	=	4	11	1	1	9	10	50	La Salle PSM	-	At. Sanluqueño B	
9.- LA SALLE PSM	=	3	11	1	0	10	8	47	Divina Pastora A	-	Trebuena	
RETIRADO: BDA, LA PLAYA									DESCANSA: San Marcos			

Deportes

FÚTBOL • Resultados y clasificaciones de la cantera

INFANTILES PRIMERA Andaluza												
CLASIFICACIÓN								RESULTADOS		JORNADA 20		
Equipos	Pts	Ju	Ga	Em	Pe	Gf	Gc					
1.- BETIS	=	56	20	18	2	0	110	4	Nervión	0	0	Sevilla
2.- SÉNECA	=	48	19	15	3	1	92	13	Recreativo	1	2	Cádiz
3.- CÓRDOBA	=	46	20	15	1	4	78	19	Don Bosco	0	1	Córdoba
4.- SEVILLA	=	42	20	13	3	4	83	12	Taragulla	3	1	At. Zabal
5.- CÁDIZ	=	42	20	14	0	6	47	28	Betis	10	0	Huelva At.
6.- TARAGULLA	=	38	20	12	2	6	53	34	Séneca	17	0	Los Rosales
7.- RECREATIVO	=	33	20	10	3	7	45	24	At. Sanlúcar	1	3	Siempre Alegres
8.- NERVIÓN	=	27	20	8	3	9	51	47	San Fermín	0	0	Coria
9.- DON BOSCO	=	26	20	7	5	8	33	34	PRÓXIMA JORNADA			
10.- SIEMPRE ALEGRES	=	26	20	8	2	10	42	58	Coria	-	Nervión	
11.- AT. SANLUQUEÑO	=	21	20	6	3	11	25	70	Sevilla	-	Recreativo	
12.- AT. ZABAL	=	17	20	4	5	11	28	55	Cádiz	-	Don Bosco	
13.- CORIA	=	14	19	4	2	13	24	55	Córdoba	-	Taragulla	
14.- SAN FERMÍN	=	13	20	3	4	13	19	38	At. Zabal	-	Betis	
15.- HUELVA AT.	=	8	20	2	2	16	19	75	Huelva At.	-	Séneca	
16.- LOS ROSALES	=	0	20	0	0	20	9	192	Los Rosales	-	At. Sanlúcar	
									Siempre Alegres	-	San Fermín	

INFANTILES SEGUNDA Provincial G-5												
CLASIFICACIÓN								RESULTADOS		JORNADA 15		
Equipos	Pts	Ju	Ga	Em	Pe	Gf	Gc					
1.- VILLAMARTÍN	=	25	9	8	1	0	44	11	Algodonales	1	2	Olvera
2.- LUBRIQUE UD A	=	24	12	8	0	4	31	15	Alicál del Valle	5	3	Espera
3.- ALCALÁ DEL VALLE	=	24	10	8	0	2	30	18	AD Arcos B	3	3	Amigos Polichero
4.- OLVERA	▲	18	12	6	0	6	39	39	Ubrique UD A	3	0	Bornense
5.- ESPERA	▼	17	12	5	2	5	38	28	Descansó: Villamartín			
6.- BORNENSE	▼	15	11	5	0	6	38	25	PRÓXIMA JORNADA			
7.- AMIGOS POLICHERO	=	13	11	4	1	6	26	23	Olvera	-	Villamartín	
8.- ALGODONALES	=	4	10	1	1	8	12	40	Espera	-	Algodonales	
9.- AD ARCOS B	=	4	11	1	1	9	12	71	Amigos Polichero	-	Alicál del Valle	
									Bornense	-	AD Arcos B	

INFANTILES SEGUNDA Provincial G-2												
CLASIFICACIÓN								RESULTADOS		JORNADA 22		
Equipos	Pts	Ju	Ga	Em	Pe	Gf	Gc					
1.- FÚTBOL VEJER	=	63	22	21	0	1	137	21	Fútbol Vejer	9	2	Cañorera
2.- SIDONIA BPIÉ	=	53	22	17	2	3	96	24	Junior	4	2	Burreños A
3.- BURREÑOS A	=	52	21	17	1	3	90	21	Novo Chiclana	2	5	Barbate
4.- SANCTI PETRI B	=	51	22	16	3	3	84	21	Constitución	2	2	Tiempo Galván
5.- LA SALLE CHICLANA B	=	44	22	14	2	6	69	46	Sporting Conil	2	2	Chiclana Ind.
6.- BARBATE	=	43	22	14	1	7	109	51	Sancti Petri B	1	1	Sidonia Bpié
7.- BAZÁN	=	40	21	13	1	7	62	35	Bazán	3	1	Juv. San Fernando
8.- BENALUP	=	38	22	12	2	8	79	51	Benalup	5	2	Isla de León
9.- ISLA DE LEÓN	=	35	22	11	2	9	64	59	El Colorado	2	2	La Salle Chiclana B
10.- CAÑORRERA	=	27	21	8	3	10	50	66	PRÓXIMA JORNADA			
11.- SPORTING CONIL	=	26	22	8	2	12	77	61	La Salle Chiclana B	-	Fútbol Vejer	
12.- CHICLANA IND.	=	25	22	7	4	11	68	84	Cañorera	-	Junior	
13.- JUNIOR	=	25	22	8	1	13	51	80	Burreños A	-	Novo Chiclana	
14.- EL COLORADO	=	20	21	6	2	13	49	79	Barbate	-	Constitución	
15.- NOVO CHICLANA	=	10	22	3	1	18	48	127	Tiempo Galván	-	Sporting Conil	
16.- TIERNO GALVÁN	=	10	22	3	1	18	41	112	Chiclana Ind.	-	Sancti Petri B	
17.- CONSTITUCIÓN	=	7	22	2	1	19	20	133	Sidonia Bpié	-	Bazán	
18.- JUV. SAN FERNANDO	=	4	22	1	1	20	17	140	Juv. San Fernando	-	Benalup	
									Isla de León	-	El Colorado	

FEMENINO PRIMERA Provincial												
CLASIFICACIÓN								RESULTADOS		JORNADA 6		
Equipos	Pts	Ju	Ga	Em	Pe	Gf	Gc					
1.- LUCI FERIFANUM	=	18	6	6	0	0	23	4	Pvo. Cádiz	-	-	C. de Jerez (aplaz.)
2.- EL COLORADO	=	6	4	2	0	2	17	6	Jerez Alternativa	1	2	Luci Feri Fanum
3.- JEREZ ALTERNATIVA	=	6	5	2	0	3	6	13	Descansó: El Colorado			
4.- PVO. CÁDIZ	=	3	4	1	0	3	15	8	PRÓXIMA JORNADA			
5.- CIUDAD DE JEREZ	=	0	4	0	0	4	1	32	Luci Feri Fanum	-	Pvo. Cádiz	
									El Colorado	-	Jerez Alternativa	
									RETIRADO: PLAYAS DE CHICLANA			
									DESCANSA: Ciudad de Jerez			

SI DESEA COLABORAR MANDE SU FOTOGRAFÍA A deportes@diariodecadiz.com CON LOS DATOS DEL EQUIPO PARA SER PUBLICADA EN EL TRANCURSO DE LA CAMPAÑA

DEPORTES ROMERO

www.deportesoromero.com

Estamos con el fútbol-base gaditano

Avda. Andalucía, 84
956 25 34 35

CÁDIZ

Avda. Ana de Viya, 32
896 07 19 27

INFANTILES PRIMERA Provincial												
CLASIFICACIÓN								RESULTADOS		JORNADA 20		
Equipos	Pts	Ju	Ga	Em	Pe	Gf	Gc					
1.- CIUDAD DE CÁDIZ	=	54	20	17	3	0	69	19	Roteña	4	0	Salesianos
2.- ROTEÑA	=	45	20	14	3	3	72	26	Guadairo	2	2	San Fernando CD
3.- LA GRANJA	=	42	20	13	3	4	58	21	Icovesa	1	3	San José Obrero
4.- LA SALLE CHICLANA	=	41	19	13	2	4	69	20	Calderón	0	6	Águila
5.- SANCTI PETRI	=	37	19	11	4	4	60	25	Ciudad de Cádiz	3	3	Deportes Romero
6.- GUADIARO	=	34	20	10	4	6	46	36	Sancti Petri	2	2	La Granja
7.- SAN FERNANDO CD	=	30	20	8	6	6	46	38	Jerez Alternativa	3	0	Guzmán el Bueno
8.- SALESIANOS	=	28	20	8	4	8	50	43	La Salle Chiclana	4	0	AD Arcos
9.- AD ARCOS	=	26	19	7	5	7	38	38	PRÓXIMA JORNADA			
10.- GUZMÁN EL BUENO	=	25	20	7	4	9	29	33	AD Arcos	-	Roteña	
11.- SAN JOSÉ OBRERO	▲	23	20	6	5	9	30	41	Salesianos	-	Guadairo	
12.- DEPORTES ROMERO	▼	22	19	6	4	9	45	51	San Fernando CD	-	Icovesa	
13.- JEREZ ALTERNATIVA	=	19	19	5	4	10	33	41	San José Obrero	-	Calderón	
14.- ÁGUILA	=	10	20	3	1	16	25	51	Águila	-	Ciudad de Cádiz	
15.- ICOVESA	=	7	19	2	1	16	19	62	Deportes Romero	-	Sancti Petri	
16.- CALDERÓN	=	1	20	0	1	19	2	146	La Granja	-	Jerez Alternativa	
									Guzmán el Bueno	-	La Salle Chiclana	



El Bornense infantil no pudo sorprender al primer clasificado.

INFANTILES SEGUNDA Provincial G-1												
CLASIFICACIÓN								RESULTADOS		JORNADA 22		
Equipos	Pts	Ju	Ga	Em	Pe	Gf	Gc					
1.- TIEMPO LIBRE	=	60	20	20	0	0	117	6	Pvo. Cádiz	0	3	Raúl Navas
2.- CÁDIZ B	=	52	20	17	1	2	123	8	Loreto	7	0	Olimpico
3.- RAÚL NAVAS	=	49	20	16	1	3	103	28	Domingo Savio	0	2	Tiempo Libre
4.- DOMINGO SAVIO	=	43	18	14	1	3	78	9	Panamá	2	1	Burreños B
5.- PUERTORREALLEÑA	=	41	19	13	2	4	100	27	La Salle PR A	1	4	Asodebas
6.- LORETO	=	34	18	11	1	6	75	29	Puertorealena	1	1	Cádiz B
7.- SAN FERNANDO CD B	=	30	19	10	0	9	73	40	Río San Pedro	1	10	San Fernando CD B
8.- ASODEBAS	▲	30	20	10	0	10	45	46	Descansaron: Flamenca y Deportes Romero B			
9.- PANAMÁ	▲	30	18	10	0	8	42	50	PRÓXIMA JORNADA			
10.- FLAMENCO	▼	27	18	9	0	9	68	45	San Fernando CD B	-	Pvo. Cádiz	
11.- PVO. CÁDIZ	=	24	19	8	0	11	51	36	Raúl Navas	-	Loreto	
12.- DEPORTES ROMERO B	=	15	19	5	0	14	20	91	Olimpico	-	Domingo Savio	
13.- BURREÑOS B	=	10	20	3	1	16	18	91	Tiempo Libre	-	Panamá	
14.- OLÍMPICO	=	6	20	2	0	18	23	117	Burreños B	-	Flamenca	
15.- LA SALLE PR A	=	4	19	1	1	17	12	133	Asodebas	-	Puertorealena	
16.- RÍO SAN PEDRO	=	0	19	0	0	19	13	205	Cádiz B	-	Río San Pedro	
									DESCANSAN: Deportes Romero B y La Salle PR A			

RETIRADOS: TRANVÍAS COMES Y CANO DE CAI

INFANTILES SEGUNDA Provincial G-3												
CLASIFICACIÓN								RESULTADOS		JORNADA 20		
Equipos	Pts	Ju	Ga	Em	Pe	Gf	Gc					
1.- ALGAIDA	=	54	20	18	0	2	103	29	San Marcos	1	3	Rota
2.- LOS FRAILES	=	50	19	16	2	1	138	13	Atleti Sanlúcar	1	4	Bda. La Playa
3.- SAFA SAN LUIS	=	49	19	16	1	2	107	17	La Salle PSM	0	3	Algaída
4.- CHIPIONA	=	46	20	14	4	2	75	29	Portuense	1	4	Trejujena
5.- ROTA	=	44	19	14	2	3	129	29	La Salle PR B	0	11	Los Frailes
6.- DIVINA PASTORA	=	43	20	14	1	5	90	27	At. Sanlúcar	3	6	Chipiona
7.- TREJUJENA	=	36	19	12	0	7	79	64	Divina Pastora	5	1	Sanlúcar
8.- LA SALLE PSM	=	30	19	10	0	9						

FÚTBOL • Resultados y clasificaciones de la cantera

ALEVINES												
PRIMERA Provincial												
CLASIFICACIÓN										RESULTADOS	JORNADA 20	
Equipos	Pts	Ju	Ga	Em	Pe	Gf	Gc					
1.- LA GRANJA	=	49	19	16	1	2	92	34	Chipiona	3	1	Liberación
2.- TARAGUILLA	▲	49	20	16	1	3	74	32	Taraguilla	5	2	Loreto
3.- AD ARCOS	▼	47	20	14	5	1	82	34	Icovesa	2	6	Marianistas
4.- MARIANISTAS	▲	38	19	12	2	5	55	40	At. Zabal	2	2	At. Sanluqueño
5.- SANCTI PETRI	▼	35	19	11	2	6	83	48	Tiempo Libre	11	0	Ekano
6.- LA SALLE CHICLANA	=	32	19	9	5	5	62	50	Sancti Petri	2	5	La Granja
7.- TIEMPO LIBRE	▲	30	20	9	3	8	80	49	Pueblo Nuevo	8	1	Tarifa
8.- AT. ZABAL	▼	30	19	8	6	5	61	37	La Salle Chiclana	2	2	AD Arcos
9.- CHIPIONA	▲	25	19	7	4	8	35	44	PRÓXIMA JORNADA			
10.- LIBERACIÓN	▼	23	20	6	5	9	54	55	AD Arcos	-		Chipiona
11.- TARIFA	▼	23	20	7	2	11	44	63	Liberación	-		Taraguilla
12.- PUEBLO NUEVO	=	20	20	6	2	12	45	80	Loreto	-		Icovesa
13.- AT. SANLUQUEÑO	▲	13	20	4	1	15	24	60	Marianistas	-		At. Zabal
14.- LORETO	▼	13	20	4	1	15	31	72	At. Sanluqueño	-		Tiempo Libre
15.- ELCANO	=	10	19	2	4	13	50	107	Ekano	-		Sancti Petri
16.- ICOVESA	=	9	19	3	0	16	33	100	La Granja	-		Pueblo Nuevo
									Tarifa	-		La Salle Chiclana

ALEVINES												
SEGUNDA Provincial G-1												
CLASIFICACIÓN										RESULTADOS	JORNADA 20	
Equipos	Pts	Ju	Ga	Em	Pe	Gf	Gc					
1.- LA SALLE PR A	=	57	20	19	0	1	143	19	San Juan Bosco	3	4	Olimpico
2.- CÁDIZ A	=	47	20	15	2	3	131	27	Géminis	3	8	Puertorrealeña A
3.- RAÚL NAVAS A	=	43	19	14	1	4	74	27	Gaditana	0	13	Canó de Cal
4.- PUERTORREALEÑA A	=	38	19	11	5	3	88	34	Domingo Savio	2	6	Cádiz A
5.- CANO DE CAI	▲	36	19	11	3	5	92	55	Río San Pedro	6	3	Deportes Romero
6.- GÉMINIS	▼	35	20	11	2	7	90	72	Panamá	5	1	Nuevo Pinto
7.- RÍO SAN PEDRO	▲	33	20	10	3	7	71	67	La Salle PR A	4	0	Pvo. Cádiz
8.- DOMINGO SAVIO	▼	30	20	10	0	10	70	69	Raúl Navas A	4	3	Tranvías Comes
9.- TRANVÍAS COMES	=	30	20	10	0	10	41	69	PRÓXIMA JORNADA			
10.- PVO. CÁDIZ	=	28	20	9	1	10	59	45	Tranvías Comes	-		San Juan Bosco
11.- PANAMÁ	=	28	19	9	1	9	51	52	Olimpico	-		Géminis
12.- OLÍMPICO	▲	18	19	6	0	13	51	66	Puertorrealeña A	-		Gaditana
13.- SAN JUAN BOSCO	▼	18	19	6	0	13	40	65	Canó de Cal	-		Domingo Savio
14.- NUEVO PINTO	=	15	20	5	0	15	58	112	Cádiz A	-		Río San Pedro
15.- DEPORTES ROMERO	=	6	20	2	0	18	21	120	Deportes Romero	-		Panamá
16.- GADITANA	=	0	20	0	0	20	10	191	Nuevo Pinto	-		La Salle PR A
									Pvo. Cádiz	-		Raúl Navas A

ALEVINES												
SEGUNDA Provincial G-2												
CLASIFICACIÓN										RESULTADOS	JORNADA 22	
Equipos	Pts	Ju	Ga	Em	Pe	Gf	Gc					
1.- SPORTING CONIL A	=	61	21	20	1	0	151	20	Constitución	6	4	Bazán
2.- LESTONNAC	=	54	20	18	0	2	94	27	Sporting Conil A	5	1	Águila
3.- BENALUP	=	52	21	17	1	3	107	38	Fútbol Vejer A	7	1	Barbate
4.- FÚTBOL VEJER A	=	48	21	15	3	3	121	42	Chiclana Ind.	2	4	Burreños A
5.- SAN FERNANDO CD A	=	47	21	15	2	4	105	33	Novo Chiclana	11	1	El Colorado
6.- NOVO CHICLANA	▲	35	21	11	2	8	92	39	Junior	0	5	Benalup
7.- ÁGUILA	▼	34	20	11	1	8	89	68	San Fernando CD A	11	0	Nuevo Isla
8.- CONSTITUCIÓN	=	34	21	11	1	9	91	80	Cañorrera A	4	7	Tiempo Galván
9.- BURREÑOS A	▲	31	20	10	1	9	62	63	DESCANSO: Lestonnac			
10.- CHICLANA IND.	▼	29	20	9	2	9	63	65	PRÓXIMA JORNADA			
11.- TIerno GALVÁN	=	27	21	8	3	10	67	66	Lestonnac	-		Constitución
12.- BAZÁN	=	22	20	7	1	12	62	65	Bazán	-		Sporting Conil A
13.- CAÑORRERA A	=	15	21	5	0	16	49	108	Águila	-		Fútbol Vejer A
14.- BARBATE	=	14	20	4	2	14	58	92	Barbate	-		Chiclana Ind.
15.- NUEVA ISLA	=	7	20	2	1	17	31	137	Burreños A	-		Novo Chiclana
16.- JUNIOR	=	3	21	1	0	20	36	173	El Colorado	-		Junior
17.- EL COLORADO	=	1	21	0	1	20	25	187	Benalup	-		San Fernando CD A
									Nueva Isla	-		Cañorrera A
									DESCANSO: Tiempo Galván	-		



Los alevines del Raúl Navas A son una seria alternativa a pelear por el subcampeonato.

ALEVINES												
SEGUNDA Provincial G-3												
CLASIFICACIÓN										RESULTADOS	JORNADA 17	
Equipos	Pts	Ju	Ga	Em	Pe	Gf	Gc					
1.- SAFA SAN LUIS A	=	41	15	13	2	0	129	27	Puerto VII A	3	3	Divina Pastora A
2.- DIVINA PASTORA A	=	35	14	11	2	1	81	23	Safa San Luis A	13	1	Algaída
3.- ROTEÑA A	=	34	14	11	1	2	116	26	Roteña A	12	2	Rota A
4.- LOS FRAILES A	=	25	13	8	1	4	67	33	Trebujena	1	1	Sanlúcar A
5.- BDA. LA PLAYA	▲	22	15	6	4	5	52	69	Bda. La Playa	5	4	Trasmallo
6.- PUERTO VII A	▼	20	14	6	2	6	51	67	DESCANSO: La Salle PSM y Los Frailes A			
7.- TREBUJENA	▲	14	15	3	5	7	32	72	PRÓXIMA JORNADA			
8.- SANLÚCAR A	▼	14	14	4	2	8	35	51	Divina Pastora A	-		La Salle PSM
9.- LA SALLE PSM	=	12	14	4	0	10	57	88	Algaída	-		Puerto VII A
10.- ALGAIDA	=	12	14	3	3	8	28	73	Rota A	-		Safa San Luis A
11.- ROTA A	=	11	14	3	2	9	36	71	Sanlúcar A	-		Roteña A
12.- TRASMALLO	=	3	14	1	0	13	29	113	Los Frailes A	-		Trebujena
									DESCANSO: Bda. La Playa y Trasmallo	-		

ALEVINES												
SEGUNDA Provincial G-4												
CLASIFICACIÓN										RESULTADOS	JORNADA 17	
Equipos	Pts	Ju	Ga	Em	Pe	Gf	Gc					
1.- PUERTORREALEÑA B	=	43	15	14	1	0	97	32	San Fernando CD B	4	5	La Salle Chiclana B
2.- SANCTI PETRI B	=	32	13	10	2	1	84	25	Puertorrealeña B	4	2	Burreños B
3.- DIVINA PASTORA B	=	32	14	10	2	2	84	32	Fútbol Vejer B	4	6	Divina Pastora B
4.- TIEMPO LIBRE B	▲	27	14	9	0	5	53	36	Sancti Petri B	7	0	La Salle PR B
5.- FÚTBOL VEJER B	▼	24	15	7	3	5	67	44	Tiempo Libre B	10	0	Cañorrera B
6.- SAN FERNANDO CD B	=	20	14	6	2	6	65	37	DESCANSO: Raúl Navas B y Sporting Conil B			
7.- CAÑORRERA B	=	18	13	6	0	7	38	62	PRÓXIMA JORNADA			
8.- LA SALLE CHICLANA B	=	17	15	5	2	8	52	67	La Salle Chiclana B	-		Raúl Navas B
9.- LA SALLE PR B	=	13	14	4	1	9	37	60	Burreños B	-		San Fernando CD B
10.- SPORTING CONIL B	=	12	13	3	3	7	37	61	Divina Pastora B	-		Puertorrealeña B
11.- BURREÑOS B	=	4	14	1	1	12	22	95	La Salle PR B	-		Sporting Conil B
12.- RAÚL NAVAS B	=	1	14	0	1	13	16	101	Cañorrera B	-		Sancti Petri B
									DESCANSO: Tiempo Libre y Fútbol Vejer B	-		

ALEVINES												
SEGUNDA Provincial G-5												
CLASIFICACIÓN										RESULTADOS	JORNADA 15	
Equipos	Pts	Ju	Ga	Em	Pe	Gf	Gc					
1.- AT. SANLUQUEÑO B	=	39	13	13	0	0	111	11	Los Frailes B	1	4	Rota B
2.- SAFA SAN LUIS B	=	36	13	12	0	1	75	17	La Salle PR C	0	6	Chipiona B
3.- ROTA B	=	30	13	10	0	3	71	25	Sanlúcar B	1	4	Safa San Luis B
4.- DIVINA PASTORA C	=	28	13	9	1	3	50	39	Roteña B	0	5	Sancti Petri C
5.- SANCTI PETRI C	=	24	12	8	0	4	72	25	Divina Pastora C	14	1	Puerto VII B
6.- CHIPIONA B	▲	13	13	4	1	8	44	39	DESCANSO: Atlético Sanluqueño B			
7.- ROTEÑA B	▼	12	13	4	0	9	37	46	PRÓXIMA JORNADA			
8.- LA SALLE PR C	=	10	14	3	1	10	34	68	Rota B	-		At. Sanluqueño B
9.- SANLÚCAR B	=	10	13	3	1	9	35	76	Chipiona B	-		Los Frailes B
10.- LOS FRAILES B	=	8	13	2	2	9	31	80	Safa San Luis B	-		La Salle PR C
11.- PUERTO VII B	=	0	12	0	0	12	8	142	Sancti Petri C	-		Sanlúcar B
									Puerto VII B	-		Roteña B

ALEVINES												
SEGUNDA Provincial G-6												
CLASIFICACIÓN										RESULTADOS	JORNADA 15	
Equipos	Pts	Ju	Ga	Em	Pe	Gf	Gc					
1.- OLVERA	=	42	14	14	0	0	90	16	Juv. Prado Rey	7	0	Algerense
2.- VILLAMARTÍN	=	34	13	11	1	1	90	29	Algodonales	0	4	Olvera
3.- BORNENSE	=	27	13	9	0	4	67	32	Alcalá del Valle	6	3	Espera
4.- ALCALÁ DEL VALLE	=	24	12	8	0	4	49	30	AD Arcos B	5	2	Amigos Polichero
5.- UBRIQUE UD	▲	18	14	5	3	6	36	41	Ubrique UD	5	4	Bornense
6.- ALGODONALES	▼	17	13	5	2	6	45	46	DESCANSO: Villamartín			
7.- ESPERA	▼											

FÚTBOL ● Resultados y clasificaciones de la cantera

BENJAMINES

PRIMERA Provincial

CLASIFICACIÓN								RESULTADOS		JORNADA 20		
Equipos	Pts	Ju	Ga	Em	Pe	Gf	Gc					
1.- LA SALLE CHICLANA	=	52	20	17	1	2	103	35	Atleti Sanlúcar	2	3	Salesianos
2.- TARAGUILLA	=	50	20	16	2	2	106	29	Taraguilla	6	4	San Fernando CD
3.- SANCTI PETRI	=	42	20	13	3	4	88	46	Safa San Luis	8	2	Marianistas
4.- AT. ZABAL	=	40	19	12	4	3	77	40	At. Zabal	2	2	At. Sanluqueño
5.- SAFA SAN LUIS	=	38	20	11	5	4	79	50	Tiempo Libre	3	1	Elcano
6.- ELCAÑO	=	31	20	9	4	7	86	57	Sancti Petri	6	2	La Granja
7.- AT. SANLUQUEÑO	▲	31	20	9	4	7	40	44	Jerez Alternativa	0	1	San García
8.- MARIANISTAS	▼	31	19	10	1	8	59	72	La Salle Chiclana	7	0	Novo Chiclana
9.- TIEMPO LIBRE	▲	29	19	9	2	8	52	64	PRÓXIMA JORNADA			
10.- LA GRANJA	▼	28	19	8	4	7	59	58	Novo Chiclana	-	-	Atleti Sanlúcar
11.- SAN FERNANDO CD	=	19	20	6	1	13	59	72	Salesianos	-	-	Taraguilla
12.- SALESIANOS	=	19	20	6	1	13	42	74	San Fernando CD	-	-	Safa San Luis
13.- SAN GARCÍA	=	18	19	5	3	11	43	68	Marianistas	-	-	At. Zabal
14.- JEREZ ALTERNATIVA	=	15	20	5	0	15	40	79	At. Sanluqueño	-	-	Tiempo Libre
15.- NOVO CHICLANA	=	8	20	2	2	16	33	104	Elcano	-	-	Sancti Petri
16.- ATLETI SANLÚCAR	=	1	19	0	1	18	36	110	La Granja	-	-	Jerez Alternativa
									San García	-	-	La Salle Chiclana



El Cádiz CF benjamín cumple su primera temporada como equipo federado.

BENJAMINES

SEGUNDA Provincial G-3

CLASIFICACIÓN								RESULTADOS		JORNADA 15		
Equipos	Pts	Ju	Ga	Em	Pe	Gf	Gc					
1.- BDA. LA PLAYA	=	29	13	9	2	2	87	28	Puerto VII	4	3	Algaída
2.- DIVINA PASTORA A	=	26	12	8	2	2	79	29	Bda. La Playa	5	4	Divina Pastora A
3.- ROTEÑA A	=	24	12	8	0	4	85	33	Trebujena	5	2	Sanlúcar A
4.- CHIPIONA A	▲	22	12	7	1	4	52	42	Chipiona A	3	1	Los Frailes A
5.- TREBUJENA	▲	21	13	7	0	6	58	48	DESCANSARON: Rota A y Roteña A			
6.- LOS FRAILES A	▼	20	11	6	2	3	55	24	PRÓXIMA JORNADA			
7.- ROTA A	=	18	12	5	3	4	52	29	Algaída	-	-	Rota A
8.- SANLÚCAR A	=	12	12	4	0	8	45	62	Divina Pastora A	-	-	Puerto VII
9.- PUERTO VII	=	6	12	2	0	10	25	93	Sanlúcar A	-	-	Bda. La Playa
10.- ALGAIDA	=	0	13	0	0	13	11	161	Los Frailes A	-	-	Trebujena

RETIRADO: LA SALLE PSM

BENJAMINES

SEGUNDA Provincial G-4

CLASIFICACIÓN								RESULTADOS		JORNADA 17		
Equipos	Pts	Ju	Ga	Em	Pe	Gf	Gc					
1.- LA SALLE CHICLANA B	=	33	14	11	0	3	62	29	Olimpico B	3	2	Juv. San Fdo. B
2.- TIEMPO LIBRE B	=	28	12	9	1	2	59	22	Puertorealéa B	7	1	Burreños B
3.- SPORTING CONIL B	=	28	14	8	4	2	67	36	Novo Chiclana B	2	7	La Salle Chiclana B
4.- NOVO CHICLANA B	=	27	15	9	0	6	69	45	Sporting Conil B	-	-	R.S. Pedro B (día 11)
5.- PUERTORREALÉA B	▲	25	15	8	1	6	55	42	Cañorrera B	2	5	La Salle PR B
6.- RÍO SAN PEDRO B	▼	22	13	6	4	3	55	40	DESCANSARON: Loreto B y Tiempo Libre B			
7.- LA SALLE PR B	▲	19	12	6	1	5	47	29	PRÓXIMA JORNADA			
8.- LORETO B	▼	18	14	5	3	6	50	49	Juv. San Fernando B	-	-	Loreto B
9.- OLÍMPICO B	▲	18	14	5	3	6	49	43	Burreños B	-	-	Olimpico B
10.- JUV. SAN FERNANDO B	▼	16	15	5	1	9	57	73	La Salle Chiclana B	-	-	Puertorealéa B
11.- CAÑORRERA B	=	8	15	2	2	11	34	69	Río San Pedro B	-	-	Novo Chiclana B
12.- BURREÑOS B	=	0	15	0	0	15	16	143	La Salle PR B	-	-	Sporting Conil B

BENJAMINES

SEGUNDA Provincial G-5

CLASIFICACIÓN								RESULTADOS		JORNADA 15		
Equipos	Pts	Ju	Ga	Em	Pe	Gf	Gc					
1.- SAFA SAN LUIS B	▲	32	14	10	2	2	85	21	La Salle PR C	6	0	Sanlúcar B
2.- AT. SANLUQUEÑO B	▼	31	13	10	1	2	64	22	At. Sanluqueño B	2	3	Los Frailes B
3.- LA SALLE PR C	=	30	13	9	3	1	56	14	Roteña B	2	5	Chipiona B
4.- DIVINA PASTORA B	▲	23	13	7	2	4	40	34	Atleti Sanlúcar B	1	3	Divina Pastora B
5.- ROTA B	▼	21	12	7	0	5	76	40	Safa San Luis B	14	1	Puertorealéa C
6.- LOS FRAILES B	=	20	13	5	5	3	42	31	PRÓXIMA JORNADA			
7.- CHIPIONA B	=	19	14	5	4	5	43	45	Sanlúcar B	-	-	Rota B
8.- ATLETI SANLÚCAR B	=	13	13	3	4	6	35	44	Los Frailes B	-	-	La Salle PR C
9.- ROTEÑA B	=	6	13	1	3	9	30	60	Chipiona B	-	-	At. Sanluqueño B
10.- PUERTORREALÉA C	=	6	13	2	0	11	19	87	Divina Pastora B	-	-	Roteña B
11.- SANLÚCAR B	=	3	13	1	0	12	13	105	Puertorealéa C	-	-	Atleti Sanlúcar B

DESCANSA: Safa San Luis B

BENJAMINES

SEGUNDA Provincial G-6

CLASIFICACIÓN								RESULTADOS		JORNADA 15		
Equipos	Pts	Ju	Ga	Em	Pe	Gf	Gc					
1.- AD ARCOS A	=	30	10	10	0	0	68	14	Algodonales	5	5	Olvera
2.- ALCALÁ DEL VALLE	=	20	9	6	2	1	52	14	Alcalá del Valle	1	1	Espera
3.- BORNENSE	=	19	8	6	1	1	40	24	AD Arcos A	10	0	Amigos Polichero
4.- ALGODONALES	▲	10	9	3	1	5	38	48	DESCANSARON: Villamartín y Bornense			
5.- ESPERA	▼	10	10	3	1	6	36	46	PRÓXIMA JORNADA			
6.- VILLAMARTÍN	=	7	8	2	1	5	25	44	Olvera	-	-	Villamartín
7.- OLVERA	▲	4	10	1	1	8	26	57	Espera	-	-	Algodonales
8.- AMIGOS POLICHERO	▼	4	8	1	1	6	12	50	Amigos Polichero	-	-	Alcalá del Valle

BENJAMINES

SEGUNDA Provincial G-1

CLASIFICACIÓN								RESULTADOS		JORNADA 17		
Equipos	Pts	Ju	Ga	Em	Pe	Gf	Gc					
1.- LORETO A	=	43	16	14	1	1	144	12	Cádiz	3	3	Pvo. Cádiz
2.- OLÍMPICO A	=	39	14	13	0	1	152	11	Domingo Savio	5	1	Deportes Romero
3.- LA SALLE PR A	=	36	15	11	3	1	100	26	Puertorealéa A	6	2	Raúl Navas
4.- GÉMINIS	=	35	15	11	2	2	101	30	Olimpico A	-	-	F. Salvochea (apl.)
5.- RÍO SAN PEDRO A	=	25	14	8	1	5	61	50	Loreto A	4	0	La Salle PR A
6.- CÁDIZ	=	23	15	7	2	6	53	70	Géminis	4	1	San Juan Bosco
7.- PUERTORREALÉA A	=	18	16	6	3	7	48	52	DESCANSARON: Río San Pedro A			
8.- DOMINGO SAVIO	▲	16	15	5	1	9	56	58	PRÓXIMA JORNADA			
9.- SAN JUAN BOSCO	▼	15	15	5	0	10	35	66	Deportes Romero	-	-	Pvo. Cádiz
10.- DEPORTES ROMERO	=	13	14	4	1	9	27	76	Raúl Navas	-	-	Domingo Savio
11.- RAÚL NAVAS	=	9	15	3	0	12	23	103	Fermín Salvochea	-	-	Puertorealéa A
12.- PVO. CÁDIZ	=	7	16	1	4	11	28	114	Río San Pedro A	-	-	Olimpico A
13.- FERMÍN SALVOCHEA	=	0	14	0	0	14	9	169	San Juan Bosco	-	-	Loreto A

RETIRADO: SAVIA JOVEN



Los benjamines del Deportes Romero son el escalafón de menor edad de este club.

BENJAMINES

SEGUNDA Provincial G-2

CLASIFICACIÓN								RESULTADOS		JORNADA 17		
Equipos	Pts	Ju	Ga	Em	Pe	Gf	Gc					
1.- FÚTBOL VEJER	=	39	14	13	0	1	98	23	Bazán	0	6	Sporting Conil A
2.- SPORTING CONIL A	=	37	14	12	1	1	81	19	Águila	2	6	Fútbol Vejer
3.- CONSTITUCIÓN	=	31	13	10	1	2	83	40	Tierno Galván	1	5	Chiclana Ind.
4.- BURREÑOS A	=	27	14	9	0	5	74	44	Burreños A	10	1	Juv. San Fdo. A
5.- LESTONNAC	▲	25	13	8	1	4	82	39	Cañorrera A	3	9	Lestonnac
6.- BENALUP	▼	24	14	8	0	6	54	48	DESCANSARON: Constitución y Benalup			
7.- CAÑORRERA A	=	21	15	7	0	8	86	59	PRÓXIMA JORNADA			
8.- ÁGUILA	=	18	14	6	0	8	55	52	Sporting Conil A	-	-	Constitución
9.- CHICLANA IND.	=	13	13	4	1	8	35	42	Fútbol Vejer	-	-	Bazán
10.- JUV. SAN FERNANDO A	=	9	13	3	0	10	43	91	Chiclana Ind.	-	-	Águila
11.- BAZÁN	=	3	14	1	0	13	17	104	Benalup	-	-	Tierno Galván
12.- TIerno GALVÁN	=	0	15	0	0	15	9	156	Lestonnac	-	-	Burreños A

RETIRADO: EL COLORADO

Deportes

FÚTBOL • Resultados y clasificaciones de la cantera

PREBENJAMINES

PRIMERA Provincial G-1

Equipos	CLASIFICACIÓN							RESULTADOS		JORNADA 20		
	Pts	Ju	Ga	Em	Pe	Gf	Gc					
1.- GÉMINIS	=	47	18	15	2	1	126	30	Tranvías Comes	2	3	Pvo. Cádiz
2.- RÍO SAN PEDRO A	=	44	19	14	2	3	117	34	Raúl Navas	1	3	Olimpico
3.- OLÍMPICO	=	44	18	14	2	2	95	27	Loreto	2	1	Puertorrealeña A
4.- TIEMPO LIBRE A	=	43	18	14	1	3	81	30	Tiempo Libre B	3	3	Río San Pedro B
5.- LORETO	=	41	19	13	2	4	80	40	Cádiz	4	6	Río San Pedro A
6.- PUERTORREALEÑA A	=	34	19	10	4	5	75	40	La Salle PR A	1	3	Tiempo Libre A
7.- CÁDIZ	=	30	18	10	0	8	100	67	Domingo Savio	2	4	Fermin Salvochea
8.- FERMIN SALVOCHEA	=	30	18	9	3	6	64	44	Descanso: Géminis			
9.- DOMINGO SAVIO	=	24	18	8	0	10	85	47	PRÓXIMA JORNADA			
10.- RÍO SAN PEDRO B	=	21	18	6	3	9	60	84	Pvo. Cádiz	-	Raúl Navas	
11.- PVO. CÁDIZ	=	14	18	4	2	12	46	76	Olimpico	-	Loreto	
12.- TIEMPO LIBRE B	▲	12	18	3	3	12	37	77	Puertorrealeña A	-	Tiempo Libre B	
13.- LA SALLE PR A	▼	11	18	3	2	13	40	73	Río San Pedro B	-	Cádiz	
14.- RAÚL NAVAS	=	3	18	1	0	17	31	151	Río San Pedro A	-	La Salle PR A	
15.- TRANVÍAS COMES	=	0	19	0	0	19	10	227	Tiempo Libre A	-	Domingo Savio	
									Fermin Salvochea	-	Géminis	



El Fermin Salvochea prebenjamín logró el triunfo en un buen encuentro.

LOURDES DE VICENTE

PREBENJAMINES

PRIMERA Provincial G-2

Equipos	CLASIFICACIÓN							RESULTADOS		JORNADA 17		
	Pts	Ju	Ga	Em	Pe	Gf	Gc					
1.- ÁGUILA	▲	43	15	14	1	0	126	15	La Salle PR B	2	5	Sporting Conil
2.- LA SALLE PR B	▼	42	16	14	0	2	97	29	Cañorrera	1	8	Fútbol Vejer
3.- SPORTING CONIL	=	40	15	13	1	1	77	25	Águila	5	2	Chiclana Ind.
4.- LA SALLE CHICLANA	=	37	16	12	1	3	114	32	Tiempo Galván	0	10	Novo Chiclana
5.- FÚTBOL VEJER	=	30	16	10	0	6	85	49	La Salle Chiclana	17	0	Puertorrealeña B
6.- BENALUP	=	28	16	9	1	6	74	51	Burreños	1	8	Benalup
7.- NOVO CHICLANA	=	23	15	7	2	6	62	54	Descanso: Constitución			
8.- CONSTITUCIÓN	=	18	15	6	0	9	57	66	Fútbol Vejer	-	Sporting Conil	
9.- CHICLANA IND.	=	14	15	4	2	9	35	49	Chiclana Ind.	-	Cañorrera	
10.- TIERNO GALVÁN	=	12	16	4	0	12	24	86	Novo Chiclana	-	Águila	
11.- BURREÑOS	=	6	15	2	0	13	24	95	Puertorrealeña B	-	Tiempo Galván	
12.- CAÑORRERA	=	3	16	1	0	15	16	117	Constitución	-	La Salle Chiclana	
13.- PUERTORREALEÑA B	=	0	14	0	0	14	3	126	Burreños	-	La Salle PR B	
									DESCANSA: Benalup			

PREBENJAMINES

PRIMERA Provincial G-3

Equipos	CLASIFICACIÓN							RESULTADOS		JORNADA 22		
	Pts	Ju	Ga	Em	Pe	Gf	Gc					
1.- DIVINA PASTORA A	=	52	20	17	1	2	126	26	Rota A	5	3	Puerto VII
2.- ROTENA A	=	52	20	17	1	2	123	26	Rota B	0	5	Los Frailes
3.- AT. SANLUQUEÑO A	=	52	20	17	1	2	88	23	Algaída	7	3	Safa San Luis
4.- BDA. LA PLAYA	=	50	20	16	2	2	92	21	Trebuena	7	2	Divina Pastora A
5.- ROTA A	=	43	21	14	1	6	95	46	Sanlúcar	2	5	At. Sanluqueño B
6.- AT. SANLUQUEÑO B	=	35	21	11	2	8	85	72	Divina Pastora B	2	4	At. Sanluqueño A
7.- ALGAIDA	=	34	21	11	1	9	80	64	Bda. La Playa	11	0	Roteña B
8.- LOS FRAILES	=	33	19	10	3	6	73	39	La Salle PSM	1	7	Roteña A
9.- ATLETI SANLÚCAR	=	28	20	9	1	10	76	74	PRÓXIMA JORNADA			
10.- DIVINA PASTORA B	=	24	20	8	0	12	43	67	Puerto VII	-	Rota B	
11.- LA SALLE PSM	=	24	20	7	3	10	53	72	Los Frailes	-	Algaída	
12.- TREBUJENA	=	22	20	6	4	10	55	74	Safa San Luis	-	Trebuena	
13.- SAFA SAN LUIS	=	19	21	6	1	14	44	96	Divina Pastora A	-	Sanlúcar	
14.- PUERTO VII	=	14	19	4	2	13	43	92	At. Sanluqueño B	-	Divina Pastora B	
15.- SANLÚCAR	=	13	21	4	1	16	47	134	At. Sanluqueño A	-	Bda. La Playa	
16.- ROTA B	=	5	20	1	2	17	31	111	Roteña B	-	La Salle PSM	
17.- ROTENA B	=	3	21	1	0	20	30	147	Roteña A	-	Atleti Sanlúcar	
									DESCANSA: Rota A			

Remates

SEGUNDA PROVINCIAL Competición sanciona con cinco partidos a Juan Villalpando, del Puerto Real B

El Comité de Competición ha resuelto una sanción que tenía pendiente del partido Tiempo Libre-Puerto Real B. Una vez expirado el plazo de alegaciones, el comité decide sancionar con cinco encuentros a Juan Villalpando Pérez, jugador del filial del Puerto Real, por emplear actitudes airadas contra el árbitro sin llegar a constituir agresión una vez expulsado por doble amonestación. Asimismo se acuerda dar por finalizado el partido con el resultado de 1-0.

SELECCIÓN PROVINCIAL Los combinados cadete e infantil citan a 12 promesas de la cantera del Cádiz

Las selecciones provinciales cadete e infantil entrenaron ayer en las instalaciones de El Rosal, siendo llamativa la presencia de 12 promesas de la cantera del Cádiz. Los cadetes del club capitalino que estuvieron ejercitándose fueron Isra, Ale, Pedro, Iván, Ale Jiménez y Jose, que militan en el Balón, mientras que por parte infantil acudieron Migue, Diego, David, Jose, Gonzalo y Pedro, que juegan en el Cádiz. Atlético Sanluqueño, Xerez, Pueblo Nuevo y Ciudad de Cádiz también tuvieron una destacada participación en los entrenamientos semanales de los combinados provinciales.

JUVENILES Duro castigo a un jugador del Jédula y apercibimiento de cierre de campo al Romero

El Jédula Balompié juvenil no podrá contar en cinco partidos con Pablo Gordillo Bermúdez, que es sancionado con ese número de encuentros por agredir y escupir a un jugador contrario en el choque que midió a su equipo con AD Arcos B. Por otro lado, el Deportes Romero juvenil es apercibido de cierre de su campo con motivo de los incidentes de público con intento de agresión a jugadores visitantes en el encuentro que enfrentó a este equipo con el Chiclana B.

XV COPA DIPUTACIÓN Presentada una nueva edición del torneo, que contará con 20 escuelas

La Copa Diputación regresa un año más para dar cabida a las diferentes escuelas de fútbol de la provincia gaditana. La edición de este año, la 15ª, contará con 20 escuelas de Cádiz, Chiclana, Jerez, San Fernando, El Puerto, Chipiona, Rota, San José del Valle, Arcos, Ubrique, Barbate, Conil, Medina, Algeciras, La Línea, Vejer, Paterna y Benalup-Casas Viejas. La competición fue presentada ayer, acto que presidió el vicepresidente de la Diputación, Antonio Roldán, y está organizada por el Instituto para el Fomento del Deporte (IFD). Se jugará a una sola vuelta y competirán las categorías alevín, benjamín y prebenjamín.

Campeonato Provincial de fútbol-7 Diputación

INFANTILES

Grupo 1

Equipos	CLASIFICACIÓN							RESULTADOS		JORNADA 2	
	Pts	Ju	Ga	Em	Pe	Gf	Gc				
1.- CHIPIONA	6	2	2	0	0	8	1	Barbate	2	2	Fútbol Vejer
2.- BARBATE	2	2	0	2	0	2	2	Chipiona	3	1	Medina Sidonia
3.- MEDINA SIDONIA	1	2	0	1	1	1	3	PRÓXIMA JORNADA (20-2-2010)			
4.- FÚTBOL VEJER	1	2	0	1	1	2	7	Chipiona	-	Barbate	
								Fútbol Vejer	-	Medina Sidonia	

INFANTILES

Grupo 2

Equipos	CLASIFICACIÓN							RESULTADOS		JORNADA 3	
	Pts	Ju	Ga	Em	Pe	Gf	Gc				
1.- VILLAMARTÍN	9	3	3	0	0	14	6	Bornense	2	4	Villamartín
2.- AD ARCOS	6	2	2	0	0	16	4	Espera	1	11	AD Arcos
3.- ESPERA	3	3	1	0	2	6	20	PRÓXIMA JORNADA (13-2-2010)			
4.- ALGARENSE	0	2	0	0	2	6	9	AD Arcos	-	Bornense	
5.- BORNENSE	0	2	0	0	2	5	8	Algarense	-	Espera	
								DESCANSA: Villamartín			

INFANTILES

Grupo 3

Equipos	CLASIFICACIÓN							RESULTADOS		JORNADA 2	
	Pts	Ju	Ga	Em	Pe	Gf	Gc				
1.- JUV. PRADO DEL REY	6	2	2	0	0	17	3	El Bosque	8	4	EF Ubrique
2.- EF UBRIQUE	3	2	1	0	1	17	10	Puerto Serrano	1	14	Juv. Prado del Rey
3.- EL BOSQUE	3	2	1	0	10	3	3	PRÓXIMA JORNADA (13-2-2010)			
4.- PUERTO SERRANO	0	2	0	0	2	3	27	Puerto Serrano	-	El Bosque	
								EF Ubrique	-	Juv. Prado del Rey	

INFANTILES

Grupo 4

Equipos	CLASIFICACIÓN							RESULTADOS		JORNADA 3	
	Pts	Ju	Ga	Em	Pe	Gf	Gc				
1.- SETENIL A	9	3	3	0	0	24	1	Setenil B	2	7	El Gaster
2.- EL GASTOR	6	3	2	0	1	14	10	Setenil A	8	1	Olvera
3.- ZAHARA DVO.	3	2	1	0	1	10	8	PRÓXIMA JORNADA (13-2-2010)			
4.- OLVERA	0	2	0	0	2	2	13	Olvera	-	Setenil B	
5.- SETENIL B	0	2	0	0	2	2	20	Zahara Dvo.	-	Setenil A	
								DESCANSA: El Gaster			

Deportes

ATLETISMO • Cross de San Sebastián-Torneo de Campo a Través de la UCA



Rafael Jiménez (52) lidera un reducido grupo de veteranos.

JAVIER GONZALEZ

GANADORES

Nombre	Categoría
Samuel Gómez	Senior A
Antonio J. Pérez	Senior B
Ángel Ruiz-Mateos	Senior C
Elisa Orellana	Senior fem.
Francisco Medina	Veteranos A
Juan F. Medina	Veteranos B
Juan Carlos Jiménez	Veteranos C
Rafael Fernández	Veteranos D
Isabel Barroso	Veteranas A
Lucía Guerra	Veteranas B
Aitor Kely Gómez	Junior
Nazaret Lérica	Junior fem.
Antonio J. Narváez	Juvenil
Julia Camacho	Juvenil fem.
Ignacio Cuvillo	Cadete
Pilar Ruiz-Henestrosa	Cadete fem.
Francisco Aragón	Promesa
Noemí Martínez	Promesa fem.
Antonio Pereira	Infantil
Lucía Montero	Infantil fem.
Germán Fernández	Alevín
Evelyn Pérez	Alevín fem.
Diego Galindo	Benjamín
Victoria Jiménez	Benjamín fem.

Sol y barro marcan la cita de Las Canteras

Samuel Gómez y Elisa Orellana, triunfadores absolutos, con el primero de ellos y Carmen Barrena como mejores universitarios

C.A.D. / CÁDIZ.

La 22ª edición del Cross de San Sebastián, también puntuable como Torneo de Campo a Través de la Universidad de Cádiz, se celebró el pasado sábado en el Pinar de Las Canteras, en Puerto Real, con el sol y el barro como protagonistas. Dos semanas atrás la cita había tenido que ser aplazada por culpa de la lluvia y en esta ocasión el agua caída durante la semana no impidió la disputa de la prueba pero sí condicionó el desarrollo de la misma por su gran dureza.

Apenas 400 participantes con-

siguieron cruzar la línea de meta, un dato que pone de manifiesto que el cross desde luego no resultó ni mucho menos un paseo.

En cuanto a los resultados, el vencedor absoluto fue Samuel Gómez con un tiempo de 32:16 en los 9.100 metros de recorrido. Lógicamente se clasificó primero en su categoría, Senior A, y de igual modo se convirtió en ganador de los competidores universitarios, en este caso por delante de Víctor Fernández y Daniel Goma.

De las categorías femeninas, la más rápida fue la senior Elisa Orellana, del Bahía de Algeciras, que

empleó un tiempo de 19:18 en los 4.800 metros de recorrido. Entre las universitarias, Carmen Barrena subió a lo más alto del podio escoltada por Irene Olivé, segunda, y Nazaret Lérica, tercera.

Por lo que respecta a los clubes, cabe destacar el papel del Atletismo Chiclana al conseguir la victoria con el veterano Juan Carlos Jiménez, los juveniles Antonio Jesús Narváez y Julia Camacho, y la alevín Evelyn Pérez. El Olimpo de Cádiz, por su parte, logró tres triunfos con el senior Ángel Ruiz-Mateos, la junior Nazaret Lérica y la promesa Noemí Martínez.

En corto

AUTOMOVILISMO

Jerez acoge a partir de mañana nuevos ensayos de Fórmula 1

El Circuito de Jerez se prepara para centrar la atención mediática durante las próximas dos semanas al recibir la visita de los monoplazas de Fórmula 1 para centralizar la corta pero intensa pretemporada de pruebas antes de que el Mundial eche a andar el próximo mes de marzo. El trazado jerezano albergará ocho días de entrenamientos de los 14 programados en España. La primera semana dará comienzo mañana y se prolongará hasta el sábado, mientras que la segunda empezará el día 17 y terminará el 20.

JUDO

La cadete Sara Reyes, del Tadeo, segunda en el Villa de Madrid

La judoka Sara Reyes, del Club Tadeo de El Puerto, consiguió una meritoria segunda plaza en el Campeonato Internacional cadete Villa de Madrid celebrado el pasado fin de semana en el Pabellón Europa de Leganés. Con la presencia de los mejores judokas europeos de la categoría, Sara sólo cayó en la final de -de 48 kilos.

TAEKWONDO

Manuel Danta revalida la plata en el Nacional absoluto

El algecireño Manuel Danta se ha proclamado subcampeón de España de taekwondo del peso medio (menos de 87 kilos) en el Nacional de Alicante, revalidando así un segundo puesto que ha conseguido por cuarta vez consecutiva. En esta ocasión le cerró el camino hacia el título el vasco Jon García, que retuvo así su corona.

MOTOCICLISMO

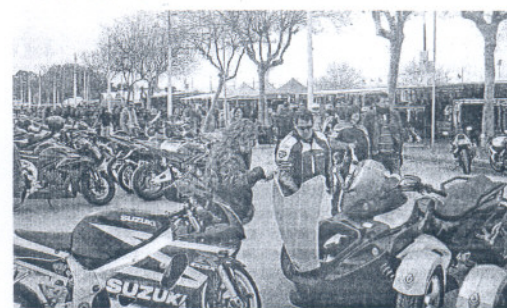

Un rotundo éxito de participación en la concentración invernal celebrada en Rota

La 26ª edición de la Concentración Invernal de Motos Villa de Rota resultó un rotundo éxito de participación. Como era deseable, el Moto Club Roteño, encargado de la organización del evento, pudo llevar a cabo todo el programa con la presencia de cerca de 5.000 moteros durante las dos jornadas del fin de semana. El tiempo acompañó y por lo tanto pudieron llevarse a cabo todos los actos previstos por el Moto Club y el Ayuntamiento. /Juan Macías

Nacional cadete

Dos platas y un bronce gaditanos en Asturias

Segunda plaza para los isleños Santana y Goenechea, y tercera de la portuense Vázquez

C.A.D. / CÁDIZ

La 23ª edición del Campeonato de España cadete en pista cubierta se celebró el pasado fin de semana en Oviedo con un balance de tres medallas para los representantes gaditanos que viajaron a Asturias.

Así, se colgaron la plata dos integrantes de clubes isleños, Javier Goenechea (Lestonnac), en los 1.000 metros (2:45.73), y Antonio Santana (CA San Fernando), en lanzamiento de peso (14,03). Por su parte, Paloma Vázquez (Portuense) subió al tercer escalón del podio de los 3.000 metros femeninos (10:41.74).

También concluyeron en puestos de finalistas Elena Gil (La Inmaculada), quinta en longitud, y Elías Hamed (Algeciras), sexto en el pentathlon masculino.

Campeonato de Andalucía sub'23

La provincia conquista 16 medallas en Málaga

Ochooros, cuatro platas y otros cuatro bronce, con gran protagonismo del Bahía de Algeciras

C.A.D. / CÁDIZ

El Campeonato de Andalucía sub'23 de invierno que se disputó el pasado fin de semana en la Ciudad Deportiva de Carranque, en Málaga, se saldó con una cosecha de 16 metales de los representantes la provincia de Cádiz, de los

cuales ocho fueron de oro, cuatro de plata y otros cuatro de bronce.

Los triunfos, todos de integrantes de clubes algecireños, los alcanzaron Enrique Galindo (Bahías), en 60 lisos (7:07); Noelia Maldonado (Bahía), en 400 (1:00.76); Almudena Saborido (Bahía), en 800 (2:21.44); Vaneza Benítez (Bahía); Rafael Perales (Bahía), en 400 vallas (1:01.11); Diego Macías (La Inmaculada), en lanzamiento de jabalina (47,20), y Antonio Caballero (Bahía), que firmó un doblete en lan-

zamiento de disco (39,35) y en lanzamiento de peso (12,92).

También Algeciras acaparó casi todo el protagonismo en las pruebas de plata, que se colgaron Alejandra Mena (Bahía), en los 200 (27.17); Mohamed Ezzagnouni (Bahía), en los 800 (1:56.21); Laura Aguado (La Inmaculada), en lanzamiento de disco (34,17), y el sanluqueño Manuel Ángel Moreno (At. Barrameda), en 60 vallas (9.83).

Por último, los bronce fueron para Antonio Jesús Monge (Bahía), en 1.500 (4:02.24); Cintia Sánchez (Bahía), también en 1.500 (5:05.93); Azahara Alarcón (Bahía), en lanzamiento de disco (29,63), y Alba García (Ourense), en longitud (5,05).

Deportes

FÚTBOL • Tercera División

Dos versiones diferentes sobre la posición del Racing

El cuerpo técnico habla de "tranquilidad", pero el presidente admite su "inquietud"

Francisco Lambea / EL PUERTO

La posición clasificatoria del Racing (decimoséptimo en la tabla) suscita impresiones distintas en el presidente, Ignacio Corzo y el cuerpo técnico, conformado por el director deportivo, Francisco Javier Zafrá y el entrenador, Javier Manzano: desde el banquillo prefieren emplear la palabra "tranquilidad" pero el máximo mandatario rojiblanco opta por utilizar la de "inquietud".

La distancia sobre el Murallas, que marca el descenso, es, teniendo en cuenta el gol average, de 9

RECELO

La junta directiva teme que el decimoséptimo lugar se castigue también con el descenso

puntos, circunstancia que atenúa la disparidad de resultados cosechada por ambas escuadras la pasada jornada (derrota estrepitosa del Portuense en Mairena, 4-0, frente a un triunfo claro de los ceutíes en su duelo contra el Cádiz B, 3-0), pero la incomodidad aumenta cuando se contempla la hipótesis de que el puesto 17º pueda suponer también la pérdida de la categoría en función de los ascensos y descensos que se produzcan al



El secretario técnico, Javier Zafrá (i) y el presidente, Ignacio Corzo (d), dialogan en un entrenamiento. FOTO CARRERO

término de la campaña.

Zafrá asegura no pensar en la hipótesis de que dicha ubicación, caso de confirmarse al término del ejercicio, conlleve el desastre, argumentando que "son rumores que han salido", pero el presidente, Ignacio Corzo, deja entrever cierta contundencia en sus palabras: "Si se dan determinadas circunstancias el puesto 17º se incluiría en los de descenso, por lo que hay que escapar de ahí cuanto an-

tes. Un poco de inquietud sí que sufrimos, de modo que se debe ascender en la tabla".

El secretario técnico, Francisco Javier Zafrá, quien concede que el partido contra el Mairena fue "un desastre", prefiere indicar que "nueve puntos nos separan del descenso y sólo tres del puesto 14º", reflejando que el calendario, teóricamente, se relaja. El entrenador, Javier Manzano, entiende que "no hay que dar más hierro al

asunto, disponemos de un buen colchón, las jornadas se van restando y nos enfrentamos ahora a onces de nuestra liga, contra los que siempre hemos respondido", apuntando que "tenemos bien encaminados los gol average", pero el presidente, Ignacio Corzo, se muestra más incisivo: "La junta directiva espera que el plantel reaccione el domingo contra el Recreativo de Huelva B; si no es así, ya veremos qué pasa", concluye.

Remates

JUVENIL

Dado de alta el jugador del Zabal agredido en Ceuta

Joe, jugador del equipo linense del Atlético Zabal juvenil que fue ingresado el domingo en el hospital de Ceuta tras recibir una patada en la cabeza tras el partido que su equipo jugó contra el Híral, recibió ayer el alta médica tras pasar una noche en observación. Según fuentes sanitarias y del club ceutí, las pruebas practicadas al jugador no han detectado problemas graves en la cabeza, a excepción de la contusión sufrida por la patada recibida.

TERCERA DIVISIÓN Ríos Rodríguez arbitraré el partido del Cádiz B en Pozoblanco

Designados los árbitros de la próxima jornada: Pozoblanco-Cádiz B, Ríos Rodríguez; Portuense-Recreativo B, García Gutiérrez; Ayamonte-Sanluqueño, Vázquez Galán; Alcalá-Los Barrios, Rodríguez López; Córdoba B-Linense, Macías Larribia; Puerto Real-Sevilla C, Jirón Arjona; Algeciras-Coría, Gonzálvez Cantador; Mairena-Murallas, Checa Montero; Marinaleda-Cartaya, Fernández Muñoz; Dos Hermanas-Los Palacios, Domínguez Cascales.

PRIMERA ANDALUZA Álvarez Vega dirigirá el encuentro del San Fernando en Almonte

La Federación Andaluza de Fútbol ha designado los árbitros para la próxima jornada: Cortegana-San Roque, Montoro Garrido; Punta Umbria-San Roque, Repullo García; Valverdeña-At. Zabal, Vergara López; Chiclana-Pastores, Calzada Morales; Almonte-San Fernando, Álvarez Vega; Arcos-Conil, Suro Postigo; Xerez B-Isla Cristina, Serrano Sánchez; Roteña-Olont, Morjan Montes; La Palma-Balón, Pozo Ramos.

PRIMERA PROVINCIAL Desestimada una alegación por alineación indebida

La Delegación Gaditana de la Federación Andaluza de Fútbol ha desestimado la alegación presentada por El Colorado, que reclamaba que en el partido que jugó contra el Vejer el 19 de diciembre este club alineó a Moisés Valdés aunque a que estaba sancionado. La Federación considera que la alineación se ajustó a derecho y que el jugador debe cumplir la sanción a partir de la publicación del expediente.

Segunda Provincial

El Alcalá Atlético sucumbe ante la eficacia del Sindicales

Sindicales	2
Alcalá At.	0

SINDICALES: Domingo, Gavira, Manzorro, Cantos, Caro, Samuel, Jonathan (Montilla), Castro, Diego, Dodero, Marchante.

ALCALÁ AT.: Adrián, Pedro, David, Rubén, Artoñito, Layonet, Ángel, Pineda, José Mora (Xuxo), Javi y Antonio (Campano).

Árbitro: Pérez Torres (San Fernando). Expulsó a los locales Marchante (roja directa) y Diego (doble amarilla) y al visitante Xuxo. Amonestó a Dodero, Manzorro, Gavira, Cantos, Caro (Sindicales) y Antonio (Alcalá Atlético).

Goles: 1-0 (14') Dodero. 2-0 (42') Marchante. **Comentario:** Mal partido el disputado en el campo municipal ubicado en la barriada del Río San Pedro (Puerto Real). Los errores del equipo visitante facilitaron la victoria del Sindicales en un encuentro en el que destacó la buena actuación del trió arbitral. Los alcalainos no ofrecieron una buena imagen y pagaron su mal juego con una derrota que los deja a mitad de la tabla. Los portuereales, que se mostraron eficaces ante la portería visitante, suman tres puntos que les sirve para acercarse a la zona templada de la clasificación.

El Rivera remonta en el complicado campo del Estella

Estella	1
Rivera	2

ESTELLA: Rubén, Adrián, Juan, Marín, Gordo, Caro, Valle (Rafael), Pichardo (Daniél), Castro (Moisés), Ramos y Pape (Manuel).

RIVERA: Soriano, Pepe (Chato), Lobo, Maki, Pedro, Rubén, Orihuela, Óscar (Isaac), Wilo, Javi y Diego (Alberto).

Árbitro: Fernández Ganza (San Fernando). Amonestó a Caro, Pepe, Adrián (Estella), Maki, Orihuela, Isaac, Soriano y Wilo (Rivera).

Goles: 1-0 (50') Moisés. 1-1 (70') Pepe. 1-2 (75') Orihuela, de penalti. **Comentario:** Con las moral por las nubes tras apalizar al líder Puerto Serrano la jornada anterior, el Rivera se llevó los tres puntos en juego en el difícil campo del Estella con los que se mantiene firme en el trió de cabeza. El Rivera se sobrepuso al gol que los locales consiguieron nada más empezar al segunda parte y dieron la vuelta al marcador en cinco minutos. Los visitantes supieron defender la ventaja en el tramo final del encuentro. / Sergio Medina

Liga Nacional juvenil

Partidazo del Balón ante un frágil Nervión B

Balón	5
Nervión B	1

BALÓN: Nacho, Tejada (Vicente), Pedro, Tomás, Pedro II, Carlos (Kevin), Plata (De Gomar), Pablo, Carri, Pane y Caballero.

NERVIÓN B: Andrés (Luis), Antonio, Cristian (Sánchez), Martín (Fernández), Juan, García, Fernando, Guillén (Ruiz), Martínez, Jose y Javier.

Árbitro: Álvarez García. Amonestó a Carlos, Pane, Pablo, Pedro, Tomás (Balón), Fernández y Jose (Nervión B).

Goles: 1-0 (7') Pane. 2-0 (2') Caballero. 3-0 (28') Pane. 4-0 (42') Pablo. 4-1 (44') Javier. 5-1 (53') Pedro II. **Comentario:** El Balón firmó una goleada ante el Nervión B gracias a un espectacular arranque de partido, con dos goles en los primeros dos minutos, y al buen juego desplegado a lo largo de todo el encuentro. Los juveniles cadistas se resarcieron de la derrota cosechada la semana anterior contra el Atlético Sanluqueño y bordan un fútbol de alta calidad que además dejó el buen sabor de boca que siempre producen los goles.

1ª Andaluza cadete

Meritoria victoria del Balón en su visita a Huelva

Recreativo	0
Balón	1

RECREATIVO: Serapio, Raúl, Jairo, Juanjo (Álex Sánchez), Alberto, Riki, Aitor, Camacho (David), Pedro (Diego), Manu (Senén) y Paquito.

BALÓN: Vicario, Chano, Iván, Antonio Cristian (Pablo), Cintas, Chacón, Agustín (José Luis), Bugatto (Niño), Pepe, Israel y Álex Jiménez (Jesús).

Árbitro: Rodríguez Maduro (onubense). Expulsó al local Aitor y al visitante Niño. Amonestó a Juanjo, Pedro (Recreativo), Iván, Pepe y Cintas (Balón).

Gol: 0-1 (28') Álex Jiménez. **Comentario:** El Balón cadete ofreció una gran imagen en su complicada visita a Huelva, donde obtuvo un meritorio triunfo basado en un buen juego. Los canteranos del Cádiz desplegaron durante el primer tiempo el mejor fútbol que han realizado esta temporada y encontraron el premio del gol que firmó Álex Jiménez. El Balón tuvo el control del partido y pudo haber logrado una victoria más holgada de haber tenido una pizca más de suerte.

SUCESOS Los detenidos usaban identidades falsas para comprar objetos que revendían

Detienen en Rota a una pareja por un presunto delito de estafa

La pista la dio un ciudadano gallego al que le reclamaban pagos por servicios que no contrató

Una tercera persona se encargaba de distribuir los productos estafados por el norte de África

INFORMACIÓN ROTA

La Policía Nacional informaba ayer de la detención de una pareja en Rota acusada de más de 25 estafas mediante la distribución de productos obtenidos en el norte de África, siendo además detenida una tercera persona por un presunto delito de receptación.

Según explicó el Cuerpo Nacional de Policía en un comunicado, las investigaciones se iniciaron a raíz de una denuncia presentada por un perjudicado en Pontevedra, quien recibía varias facturas y notificaciones de impagos por productos y servicios que no había contratado.

Las pesquisas realizadas pusieron de manifiesto que dichas notificaciones se estaban realizando desde Rota, por lo que los funcionarios de la localidad se hicieron cargo de la investigación, que condujo a la detención de los reñados, y a la recuperación de veintidós teléfonos móviles, ordenadores portátiles y otros com-



Parte de los objetos que la Policía Nacional ha intervenido en esta operación a la pareja detenida.

ponentes de material informático por un valor total de 9.400 euros. Todos estos artículos habían sido adquiridos en establecimientos de Rota, mayoritariamente de Rota, a través de contratos que formalizaban tras manipular copias de DNI, habiéndose

detectado la utilización de hasta veintidós identidades diferentes. Con estas mismas entidades contrataban líneas telefónicas, que luego generaban facturas por consumo a nombre de las identidades usadas. Según ha desvelado la investi-

gación policial, os productos adquiridos eran distribuidos a través del tercer detenido en el norte de África.

Finalmente, la Policía Nacional indicó que los arrestados fueron puestos a disposición de la autoridad judicial.

VECINDAD Para el edificio de Zafaola 6

Finalizan los trámites para el arreglo de la barriada San Antonio

O. P./ROTA

El Ayuntamiento de Rota, a través de las delegaciones de Participación Ciudadana, Servicios Municipales y Barriadas, continúa trabajando con los vecinos de la barriada San Antonio que han iniciado el arreglo de sus bloques.

En este sentido, el último de los trámites realizados ha consistido en hacer entrega a la Consejería de Vivienda y Ordenación del Territorio de la Junta de Andalucía, de la documentación requerida, relativa al citado Programa de Rehabilitación de Edificios y correspondiente al bloque 6, situado en la calle Zafaola.

Con la entrega de esta documentación finaliza el compromiso que en su día adquirió el Ayuntamiento para facilitar a los vecinos de esta barriada el trámite de la documentación necesaria, después de haber solventado las ges-

tiones con los vecinos de las calles Cristóbal Colón y San Juan Bosco. Las mejoras afectan a las cubiertas de los edificios, fachadas, las entradas a los bloques, los patios y zonas comunes.

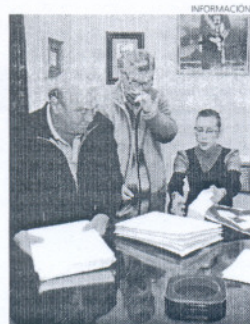

Los trámites ya se han terminado.

DEFENSA Durará toda esta semana

La Armada ejecuta un ejercicio anfíbio en aguas de la bahía

INFORMACIÓN/ROTA

Ayer lunes 8 de febrero ha comenzado el ejercicio ADEL FIBEX 01/10, en aguas de la Bahía de Cádiz, cuya finalización está prevista para el viernes 12 de febrero.

El objetivo principal de este adiestramiento básico anfíbio en el que participan Unidades Subordinadas del Comandante del Grupo de Acción Naval-2 (COMGRUP-2) y de la Brigada de Infantería de Marina de la Armada (BRIMAR) es la preparación de estas unidades para el próximo ejercicio MARFIBEX 01/10, previsto en aguas de la Ensenada de Barbate y Campo de Maniobras del Retún durante la semana del 8 al 12 de marzo.

Este adiestramiento pretende mantener y alcanzar las capacidades básicas de los buques anfíbios y proporcionar el adiestramiento individual anfíbio a los In-

fantes de Marina de nueva incorporación de los diferentes Batallones y Grupos de la BRIMAR. Las ADEL FIBEX tienen lugar en las inmediaciones de la BN de Rota. Durante su desarrollo se llevan a cabo ejercicios en puerto de embarque/desembarque de medios de la BRIMAR en los buques anfíbios y movimientos de material diverso buque-costa en la playa del Chorrillo, con una salida a la mar del 11 al 12 de febrero.

En el ejercicio participan por parte de COMGRUP-2, el LPD Galicia, el LST Pizarro y seis embarcaciones LCM-1E del Grupo Naval de Playa, así como un total de 271 infantes de marina y varios Hummer de carga, bulldozer, embarcaciones supercat, blindados Piraña, vehículos de asalto anfíbio, y un carro de combate M-60 entre otros.

SUBVENCIONES

Fomento informa de una serie de ayudas para mujeres

INFORMACIÓN/ROTA

La delegada municipal de Fomento Económico, María del Carmen Laynez Bernal, ha informado de la convocatoria de subvenciones a mujeres, realizada desde la Consejería para la Igualdad y el Bienestar Social, para apoyar el inicio o la mejora de la actividad empresarial.

Las beneficiarias serán las empresas de mujeres que tengan abierta una sede social, delegación o establecimiento de producción en Andalucía, así como aquellas que estén en fase de iniciar un proyecto de actividad autónoma o empresarial, según establecen las bases de estas ayudas.

Se valorará la viabilidad, la pertenencia a colectivos inmigrantes, en riesgo de exclusión social, demandantes de empleo, víctimas de violencia de género, mujeres con discapacidad, con cargas familiares, y en proceso de inserción.

Igualmente, se tendrá en cuenta para su concesión la creación de puestos de trabajo, los proyectos que favorezcan el desarrollo sostenible y aquellos enmarcados en sectores en los que la mujer tenga una baja representación profesionalmente.

HASTA UN 50% DEL TOTAL

El plazo de ejecución de las acciones subvencionables podrá estar comprendido entre el 1 de enero y el 31 de diciembre del año en curso.

Se subvencionará entre otros, las inversiones en bienes de equipos, instalaciones, mobiliario, equipos informáticos y software y gastos en bienes que favorezcan el desarrollo sostenible, gastos por contratación de servicios externos para la elaboración e implantación de planes de comercialización, de planes de igualdad, de prevención de riesgos laborales y sistemas de calidad, adquisición de patentes, y licencias de explotación.

La cuantía máxima de subvención concedida no podrá superar el 50 por ciento del presupuesto.

El plazo de presentación de solicitudes para optar a estas ayudas, según han informado desde el área municipal de Fomento Económico, estará abierto hasta el próximo 2 de marzo del presente 2010.

Las personas interesadas podrán recibir cuanta información estimen oportuna así como recoger la solicitud y documentación necesaria en la Oficina de Fomento Económico del Ayuntamiento, sita en la Plaza de España, n.º 2, Edificio García Sánchez 1.ª planta, teléfono 956829113 o consultando el Centro Virtual Municipal www.aytorota.es.